salesianos
ATOCHA

Formación Profesional

Programación General Anual del Centro
Curso 2023-2024

EDITORIAL CCS

Índice

Saludo III
Organigrama del centro IV
Propuesta Educativa de las Escuelas Salesianas V
Modelo EFQM de excelencia VIII

PROGRAMACIÓN GENERAL ANUAL DEL CENTRO

1. Formación Profesional: CFGM Y CFGS X
2. Formación Profesional: CFGB XIII
3. Organización escolar XV
- Órganos unipersonales de gobierno XV
- Órganos Colegiados XV
- Comisión de Coordinación Pedagógica de FPE XVII
- Claustro de profesores XVII
- Equipo Coordinador del Sistema de Gestión de Calidad XVIII
- Servicio de Orientación XVIII
- Profesores tutores XVIII

4. Administración y servicios XX
5. Asociaciones XX
6. Actividades y otros servicios XXI
7. Horario y evaluaciones XXI
8. Normas de convivencia XXII
9. Calendario del curso 2023-2024 XXIII

un sueño para ti

Queridos amigos y amigas:

"Un sueño para ti" es el lema de la campaña de pastoral para este curso escolar 2023-2024, en nuestro Colegio "Salesianos Atocha" y en los colegios salesianos de toda España.

En el año 2024 se cumplen 200 años de un sueño que Juanito Bosco tuvo a los nueve años. Fue un sueño muy especial porque marco la propia historia de Don Bosco y la de muchas personas después entre las que estamos todos nosotros.

Nuestro Colegio Salesianos Atocha también estuvo presente en aquel sueño de Don Bosco.

La campaña de este curso nos invita a descubrir que hay un sueño para cada uno de nosotros y de nosotras. Este sueño tiene tres dimensiones muy importantes:

1. **Soñar alto** para descubrir el tesoro que Dios guardó en el interior de cada persona y la vocación-misión que nos invita a realizar a cada uno y que nos hará felices. Es un sueño vocacional.
2. **Soñar juntos.** Nuestro sueño es compartido, porque el camino de nuestra vida lo hacemos juntos y nos da oportunidad de cuidarnos y potenciar los encuentros personales, mediante la amabilidad y la bondad propias de nuestro estilo de relaciones, construyendo un ambiente donde todos nos sintamos seguros.
3. **Soñar despiertos** para pasar de los sueños a los proyectos y vivir nuestra mejor versión. Dios nos quiere como somos, pero nos sueña mejores y por eso nos invita a comprometernos en la construcción de un mundo más humano y más justo, Es un sueño comprometido.

Seguimos soñando nuestro colegio y ponemos ilusión, trabajo y esfuerzo por dar vida a este sueño, donde todos nos sintamos acogidos, alegres y felices como en una verdadera familia.

En este camino del curso 2023-2024 nos acompañan. Jesús, el Señor y su Madre María Auxiliadora para descubrir nuestro sueño y comenzar a hacerlo realidad.

¡FELIZ CURSO!

Organigrama del Centro

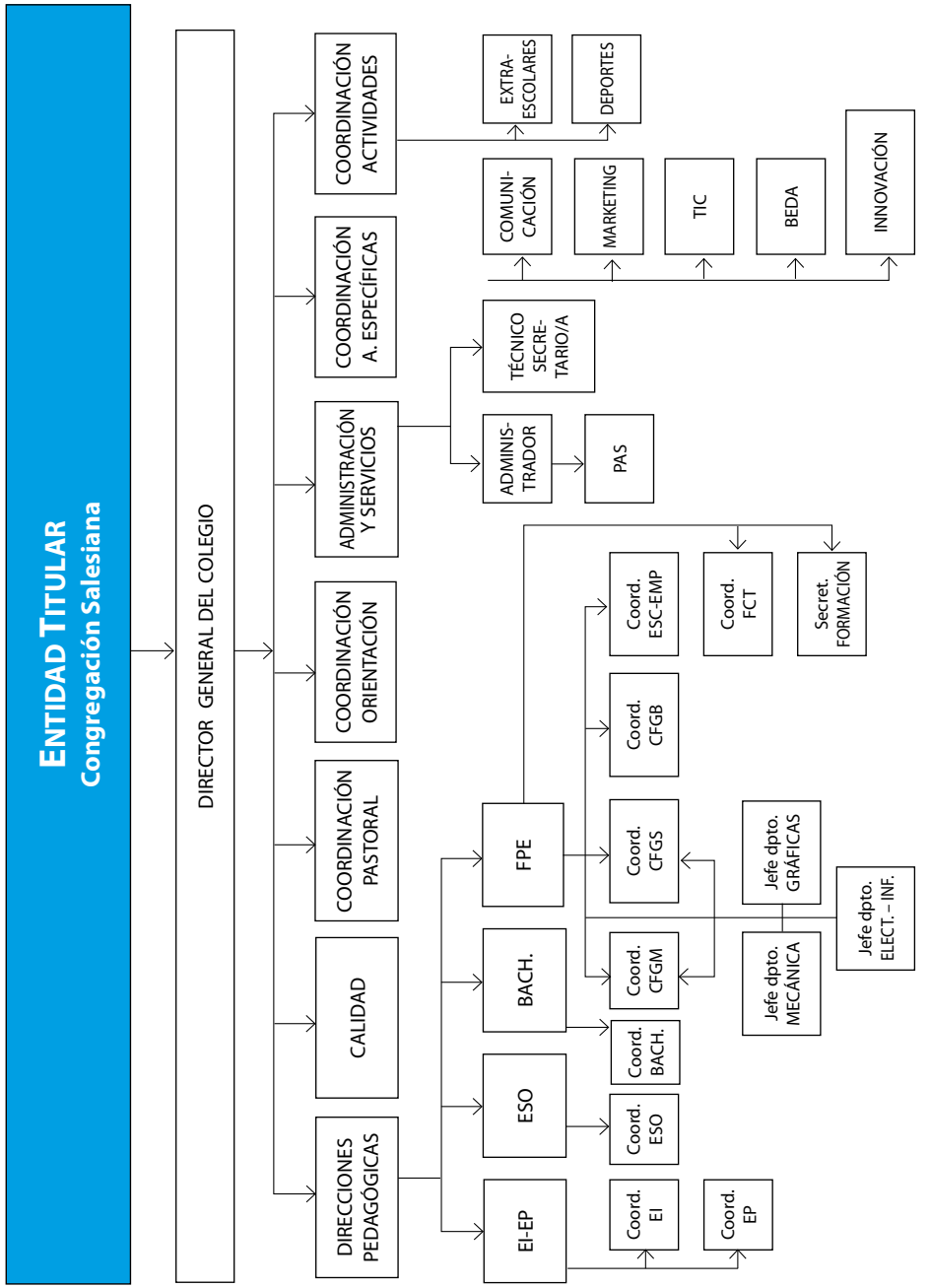

Propuesta Educativa de las Escuelas Salesianas

¿Quiénes somos?

La Escuela Salesiana nace de la iniciativa de los Salesianos y las Hijas de María Auxiliadora, dos instituciones creadas en el siglo XIX en el norte de Italia. Nuestra pedagogía y estilo educativo surgen de la experiencia de dos grandes educadores: Don Bosco y Madre Mazzarello.

Fieles a nuestros orígenes y valores, en nuestro contexto actual **somos:**

- una **escuela cristiana-salesiana,** con una identidad evangélica manifiesta,
- una **escuela inclusiva y abierta,** que acoge a todos,
- una **escuela centrada en el alumnado,** protagonista del hecho educativo,
- una **escuela que acompaña** a quienes educan,
- una **escuela innovadora,** en continua actualización,
- una **escuela conectada con el mundo y con la realidad.**

La escuela salesiana aspira a:

- contribuir a la formación integral,
- acompañar a las personas,
- ayudar descubrir el propio proyecto vocacional,
- educar en los valores evangélicos,
- favorecer el sentido crítico,
- promover la inserción y el compromiso social,
- trabajar en red con otras instituciones,
- desarrollar itinerarios y experiencias de educación en la fe.

¿Qué ofrecemos?

Nuestra tarea educativa se funda en una visión humanista integral de la persona desde una perspectiva cristiana. Así:

- Confiamos en que el desarrollo personal supone la **aceptación de la propia realidad física y emociona**l y la **apertura al diálogo con Dios** en la interioridad profunda.
- Apostamos por una **visión comunitaria de la persona**, construida sobre relaciones que se basan en el respeto, la colaboración, la donación y el cuidado de la creación.
- Creemos en el **poder de la vocación** de cada ser humano, esto es, en la capacidad de aportar algo precioso al mundo para que este sea un lugar más justo y más fraterno.

¿Cómo educamos?

El estilo educativo salesiano, basado en el **Sistema Preventivo,** supone en la práctica:

- Crear un **ambiente positivo** que estimule, sostenga y desarrolle el gusto por lo bueno.
- **Estar presente en la vida de los niños y los jóvenes** para anticiparse a las situaciones negativas.
- Favorecer el **desarrollo positivo de las fuerzas interiores** del ser humano.
- **Acompañar** su proceso de maduración y crecimiento humano y cristiano.
- Ofrecer **propuestas de compromiso vocacional, solidario y misionero**.
- Orientar a las personas hacia una forma de ciudadanía evangélica y comprometida ("**honrados ciudadanos y buenos cristianos**").

Desde nuestro estilo tratamos de hacer realidad estas claves educativo-pastorales:

- Ofrecer una **respetuosa experiencia de fe**.
- Favorecer el **protagonismo del alumnado.**
- Cuidar el **ambiente** porque estamos convencidos de que educa.
- Potenciar un **enfoque pedagógico en constante actualización**.
- Garantizar el estilo de una **escuela a tiempo pleno y conectada con el entorno.**
- Facilitar un **diálogo** abierto y respetuoso entre **fe-cultura-vida**.
- Ayudar al alumnado a **prepararse para el mundo del trabajo.**
- Proponer un estilo de **relación educativa** que cuide y valore a cada persona tal cual es, que potencie lo mejor de cada uno y que garantice ambientes seguros.

¿Quiénes educamos?

Los miembros de la Comunidad Educativo-Pastoral:

- La **Entidad Titular.** Garantiza la identidad de nuestra acción educativo-pastoral.
- El **alumnado.** Centro de la acción educativo-pastoral y protagonistas de su propia formación.

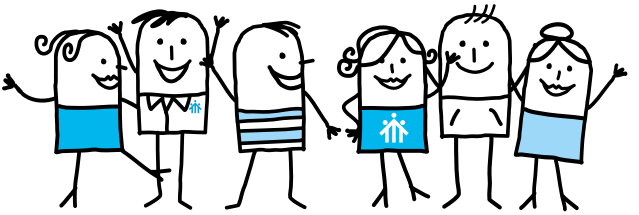

- El **profesorado.** Agente fundamental de la acción educativo-pastoral en la escuela.
- El **Personal de administración y servicios.** Corresponsable de la tarea educativa.
- Las **familias.** Padres, madres y tutores legales, primeros y principales educadores de sus hijos.
- **Otros agentes.** Personas y entidades que intervienen en la acción educativa y pastoral de la escuela.

MISIÓN

La formación integral de la persona de acuerdo con una concepción cristiana de la vida, la persona y el mundo y con un estilo educativo salesiano que es preventivo y que está basado en la religión, la razón y el amor.

VISIÓN

VALORES

- Familiaridad y cercanía
- Acogida y acompañamiento de las personas
- Interioridad y espiritualidad
- Optimismo y alegría
- Solidaridad e implicación.
- Compromiso con la Gestión del Cambio

La dirección del Centro tiene firme compromiso de la mejora continua de la eficacia del sistema de gestión de calidad y del cumplimiento de los requisitos que aplican al Centro.

Modelo EFQM de excelencia

Los días 17 y 18 de marzo de 2021 el Colegio Salesianos Atocha se presentó a nueva evaluación según el modelo de excelencia EFQM. El equipo evaluador, teniendo en cuenta los datos aportados en la memoria EFQM, y de acuerdo con los requisitos establecidos por el Club Excelencia en gestión, renueva el sello de Excelencia Europea EFQM 500+, otorgando al centro una puntuación de más de 500 puntos.

Los **Sellos de Excelencia reconocen a las organizaciones que buscan una excelente gestión empresarial,** trabajan para satisfacer las necesidades de sus clientes y se adaptan a los cambios del mercado adelantándose a la competencia.

Los **Conceptos Fundamentales de la excelencia** describen los cimientos esenciales para que cualquier organización alcance una excelencia sostenida y pueden utilizarse como base para describirlos atributos de una cultura excelente. Estos conceptos son:

Añadir Valor para los Clientes

- El colegio SA gestiona la información y los resultados a través de las etapas educativas y además lo alinea con su visión obteniendo información clave segmentada para asegurar la satisfacción de alumnos y familias.

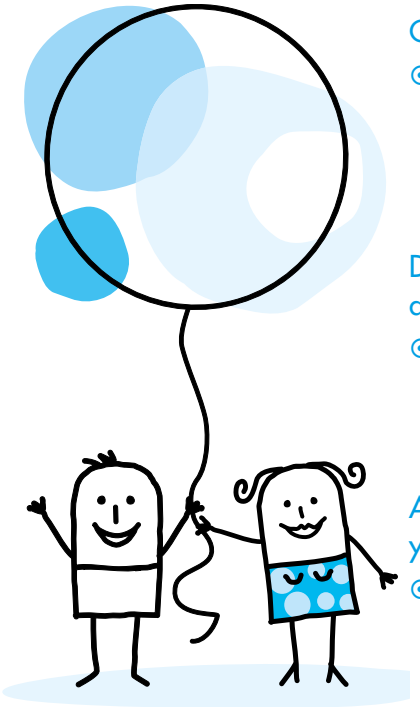

Crear un futuro sostenible

- El colegio SA ha fomentado la Responsabilidad Social Corporativa estableciendo un Código Ético, un Plan de Acción Social y una memoria de RSC basado en GRI con indicadores y objetivos en ese sentido.

Desarrollar la capacidad de la organización

- El colegio SA potencia la capacidad a través de un plan de alianzas e identifican el beneficio mutuo con seguimiento periódico de su rendimiento.

Aprovechar la creatividad y la innovación

- Han desarrollado iniciativas muy interesantes de marketing con mejora y potenciación de la Web, de la Plataforma Educamos y la comunicación externa través de redes sociales.

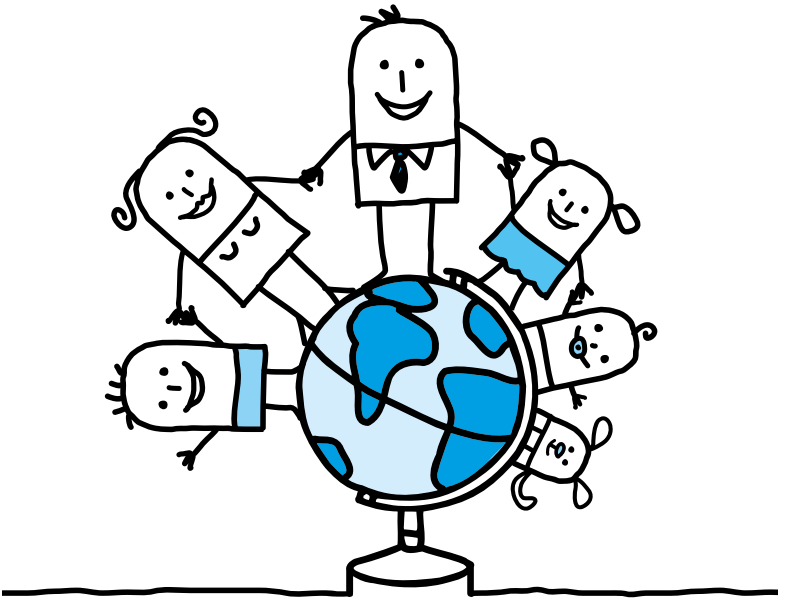

Liderar con visión, inspiración e integridad

- El colegio SA ha revisado y establecido la visión y dentro de estas líneas aparecen grupos de interés como las empresas. Del mismo modo se establecen objetivos y plazos de seguimiento de la estrategia a partir de la visión.

Gestionar con agilidad

- El colegio SA es potente en el análisis de los indicadores de rendimiento y de percepción de los procesos, sobre todo los docentes.

Alcanzar el éxito mediante el talento de las personas

- El colegio SA fomenta la implicación de las personas y la alineación de los objetivos de grupo con el resultado de los proyectos en los que están implicados, por ejemplo TIC, Web, Marketing y nuevas metodologías educativas o de relación con los padres.

Mantener en el tiempo resultados sobresalientes

- Los resultados del colegio SA son buenos, cumpliendo objetivos y mejorando la comparativa Salesiana de Sello 500 en la mayoría de las etapas y en líneas estratégicas que impactan en la misión, como puede ser la Pastoral.

Esto impulsa a Salesianos Atocha a seguir trabajando en la mejora de manera continua y que hace realidad la estrategia del colegio, añadiendo constantemente valor a sus clientes (alumnos, familias, personas, empresas,...)

Programación general anual del centro

Curso 2023-2024

un sueño para ti

«En el bicentenario del sueño de Don Bosco a los 9 años, revitalizar nuestra vocación educativa con estilo salesiano prestando atención al cuidado de las personas y a la dimensión comunitaria de nuestra vida.»

1. FORMACIÓN PROFESIONAL: CFGM Y CFGS

COMUNIDAD EDUCATIVO PASTORAL

Líneas de acción

- Facilitar los encuentros distendidos entre el profesorado: comienzo de curso, sala de profesores en los recreos, "san viernes", convivencia final de curso, aniversarios…
- Formar al profesorado en la resolución de conflictos, mantener al día la formación de primeros auxilios y potenciar la formación y actualización de los profesores en su sector profesional
- Crecer en la atención de los alumnos con NEAE a través del diagnóstico y el apoyo al profesorado, con propuestas de actuación, por parte de Orientación. Profundizar la formación en este campo para actuar mejor en el aula.
- Hacer crecer el respeto al medio ambiente creando o potenciando campañas en las que se cree una cultura de reducir, reciclar y reutilizar, tanto en el exterior como en el centro en su vida diaria.
- Mejorar nuestra estructura de nuestras reuniones y la fluidez de la comunicación, de modo que nos ayuden a crear visión de centro y a trabajar en equipo, colaborando y aportando.
- Trabajar nuestras actitudes personales para crear comunidad, conocer mejor a nuestros compañeros no habituales y cuidar de todos.

DIMENSIÓN EDUCATIVO CULTURAL

Líneas de acción

- Que cada departamento busque la manera de continuar la mejora del módulo de proyectos en las habilidades de comunicación y en los elementos técnicos
- Desarrollar una estrategia institucional de comunicación institucional que mejore la imagen del centro y dé a conocer cada departamento y cada ciclo, mejorando las estructuras que atienden la comunicación, renovando la página web, atendiendo al posicionamiento de la misma y reorganizando el trabajo.
- Adelantar la información sobre la bolsa de empleo para mejorar su conocimiento entre los profesores, de modo que la tengamos en cuenta en nuestros análisis. Publicitar en las redes sus logros.
- Continuar con del desarrollo en la competencia digital docente, a través de herramientas formativas adecuadas a nuestro trabajo como profesores de FP y reconocidas por la administración.

DIMENSIÓN EVANGELIZADORA

Líneas de acción

- Aumentar la participación activa de profesores en los buenos días, continuando el trabajo con los vídeos y mejorando los buenos días de Megafonía
- Extender la práctica de las convivencias a grado superior.
- Incrementar la participación y la visibilidad de las campañas solidarias.
- Cambiar la organización para que todos los alumnos tengan buenos días presenciales
- Incrementar la participación de los alumnos en los buenos días.
- Cuidar la programación de las fiestas de modo que puedan responder a las diferentes situaciones posibles.

DIMENSIÓN VOCACIONAL

Líneas de acción

- Presentar testimonios de antiguos alumnos, por familias profesionales, visualizando su camino profesional.
- Presentar testimonios de personas que vivan la profesión como vocación
- Dar visibilidad a los alumnos que contribuyen al crecimiento del grupo y de sus compañeros.
- Presentar el perfil profesional y el ambiente salesiano, a través de visitas técnicas, mesas redondas con antiguos alumnos/as, convivencias… especialmente con los alumnos de primer curso.

- Compartir experiencias de voluntariado que favorezcan el crecimiento personal, la solidaridad y el compromiso social.
- Seguir potenciando la agencia de colocación, incrementando su visibilidad y su uso, aumentando su dotación de recursos personales e informando a profesores, alumnos y empresas de los movimientos que se producen

DIMENSIÓN ASOCIATIVA

Líneas de acción

- Colaborar en las campañas solidarias del Centro (operación kilo, paella solidaria Don Bosco, donación de sangre, Cáritas parroquial,...), visualizándolas más y devolviendo datos de objetivos conseguidos.
- Potenciar la participación en el camino de Santiago, y estudiar la forma de dinamizar recreos y de favorecer la participación en los viernes, de modo que profesores y alumnos compartamos este momento
- Integrar a la Asociación de Antiguos Alumnos, la bolsa de empleo, las puertas abiertas y los momentos de final de curso para establecer canales que mantengan el vínculo con el centro.
- Favorecer el conocimiento de los distintos ciclos dentro del colegio con vídeos y alumnos seleccionados para contar los ciclos, a lo largo de dos semanas concretas del curso
- Establecer momentos que ayuden a conocer a cada ciclo y el trabajo de los distintos compañeros.

2. FORMACIÓN PROFESIONAL: CFGB

COMUNIDAD EDUCATIVO-PASTORAL (CEP)

Objetivo: Fomentar un ambiente de trabajo conjunto donde todos los miembros de la CEP (alumnos, familias, profesores y dirección) participen en la propuesta y realización de las actividades y nos ayude a mantener nuestra identidad salesiana.

Líneas de acción

- Promoviendo y cuidando el trato entre los profesores y el alumnado dentro y fuera del ambiente académico: patio, excursiones, proyectos conjuntos, campañas de pastoral, etc.
- Promoviendo y fortaleciendo la relación entre los miembros del claustro, involucrando también a la dirección y fomentando la cercanía a través de encuentros no formales que generen ambiente de familia.
- Potenciando y cuidando la relación con las familias (entrevistas, reuniones, llamadas, etc.) a lo largo del curso para que se sientan parte integrante de la CEP.
- Prestando especial atención a la educación en valores de nuestro alumnado apoyándonos en la hora semanal de tutoría, las buenas tardes y el resto de las asignaturas.

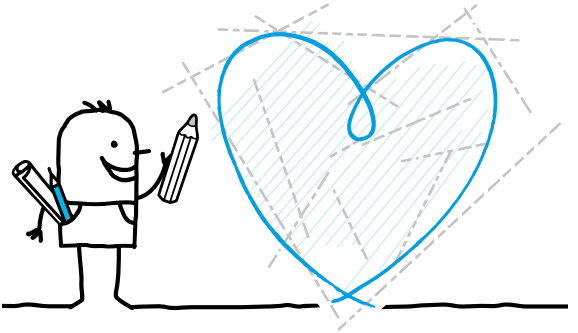

DIMENSIÓN EDUCATIVO - CULTURAL

Objetivo actual: Fomentar valores de responsabilidad individual, trabajo y autonomía que favorezcan el proceso de aprendizaje del alumnado.

Líneas de acción

- Manteniendo el proceso de acogida y acompañamiento de los alumnos y familias desde el comienzo de curso, cuidando todos los momentos de encuentro propuestos a lo largo del año, especialmente, el momento de entrevista inicial con las familias.

- Revisando y adaptando el PAT, dando continuidad entre los dos cursos de CFGB.
- Continuando con la formación del profesorado en el desarrollo de la competencia digital, para poder formar mejor a nuestros alumnos.
- Manteniendo reuniones por cursos, perfiles y departamentos.

DIMENSIÓN ASOCIATIVA

Objetivo actual: Acercar al alumnado a la realidad social y favorecer la sensibilidad, solidaridad y compromiso hacia la sociedad desarrollando su sentimiento de pertenencia.

Líneas de acción

- Dando a conocer las actividades que desde el Centro se ofrecen y favoreciendo la participación en ellas, para que se sientan parte del mismo.
- Compartiendo experiencias personales como motivación para la realización y participación de Aprendizaje y Servicio.
- Participando en algunos proyectos sociales que se ofertan desde el exterior.

DIMENSIÓN VOCACIONAL

Objetivo actual: Presentar e ilustrar al alumnado con diferentes alternativas para motivarlos en la búsqueda y encuentro de un proyecto de vida cercano.

Líneas de acción

- Recogiendo los intereses de los alumnos con indicadores objetivos.
- Implementando metodologías activas para que los alumnos encuentren sentido a sus estudios.
- Promoviendo actividades que ayuden a desarrollar competencias relacionadas con la dimensión emprendedora (autonomía, aprender a aprender…) y adecuando el proceso de enseñanza a las necesidades del mundo laboral.
- Favoreciendo la labor tutorial estableciendo tiempos y espacios adecuados.

DIMENSIÓN EVANGELIZADORA

Objetivo actual: Promover y acompañar experiencias que ayuden a vivir la vida desde los valores del Evangelio con estilo salesiano.

Líneas de acción

- Fomentando en el alumnado la capacidad de compartir y animándole a ser solidario a través de los momentos ofrecidos por el centro y desarrollando algunos nuevos.

3. ORGANIZACIÓN ESCOLAR

Órganos unipersonales de gobierno

DIRECTOR de la OBRA SALESIANA:	D. Iñaki Lete Lizaso
DIRECTOR GENERAL del COLEGIO:	D. Óscar Vázquez Mínguez
DIRECTOR PEDAGÓGICO (FPE):	D. Mariano Garrido García
COORDINADOR GENERAL DE PASTORAL:	D. Lauro Martín Álvarez

Órganos Colegiados

EQUIPO DIRECTIVO

Director General del Colegio	D. Óscar Vázquez Mínguez
Director de la Obra Salesiana	D. Iñaki Lete Lizaso
Administrador	D. Fco. Javier González de la Cuerda
Directora Pedagógica de EI-EP	Dª María Pilar Prado Prieto
Director Pedagógico de ESO	D. Manuel Pinto González
Director Pedagógico de Bachillerato	D. Juan Luis Herrero Sánchez
Director Pedagógico de FP	D. Mariano Garrido García
Coordinador de Pastoral del Centro	D. Lauro Martín Álvarez
Coordinadora de Pastoral de EI	Dª Mª Dolores Roldán Gómez-Casero
Coordinadora de Pastoral de EP	D. José María García Benito
Coordinadoras de Pastoral ESO	Dª María Pilar Sainz Hícar
	Dª Cristina Valero Loricera
Coordinadora de Pastoral Bachillerato	Dª Covadonga Correas López
Coordinadora de Pastoral de CFGB	Dª Lidia Riveiro Sánchez
Coordinadora de Pastoral de FPE	Dª Elisa Mazón de la Fuente
Coordinadora Pedagógica de EI	Dª Idoya Lama López
Coordinadora Pedagógica de EP	Dª Aida Hernández Acebo
Coordinadora Pedagógica de ESO	Dª Teresa Castellón Martínez
Coordinadora Pedagógica de Bach.	Dª Begoña Bustinduy Navas
Coordinadora Pedagógica CFGB	Dª Patria Gutiérrez Rivero.
Coordinador Pedagógico de CFGM	D. Pablo Hernanz Goas
Coordinador Pedagógico de CFGS	D. Isidro Conde Hernández
Responsable de Calidad del Centro	Dª Mercedes Marugán Rivera

COMITÉ EJECUTIVO

Director General del Colegio	D. Óscar Vázquez Mínguez
Administrador	D. Fco. Javier González de la Cuerda
Directora Pedagógica de EI-EP	Dª María Pilar Prado Prieto
Director Pedagógico de ESO	D. Manuel Pinto González
Director Pedagógico de Bachillerato	D. Juan Luis Herrero Sánchez
Director Pedagógico de FP	D. Mariano Garrido García
Coordinador de Pastoral del Centro	D. Lauro Martín Álvarez

CONSEJO ESCOLAR DE LA COMUNIDAD EDUCATIVA

Directora Pedagógica de EI-EP	Dª María Pilar Prado Prieto
Director Pedagógico de ESO	D. Manuel Pinto González
Director Pedagógico de FPE	D. Mariano Garrido García
Representantes del Titular	D. Óscar Vázquez Mínguez
Representantes de Profesores:	Dª María Pilar Prado Prieto
	D. Cruz Javier Rodríguez Acevedo
	Dª Raquel Navas Pascual
	D. Rubén Martí Morente
Representantes de Padres:	D. Jorge Gallego Pradillo
	D. Francisco Javier López Alonso
	Dª Mª Esther Prieto Caballero
	Dª Encarnación Sanz Martín
Representantes de Alumnos	D. Marcos Martínez Riveiro
	Dª Carmen Nestares Galán
Representante del Personal de A.S.	D. Francisco Javier González de la Cuerda
Secretario:	D. Cruz Javier Rodríguez Acevedo

Comisión de Coordinación Pedagógica de FPE

Director Pedagógico de FPE	D. Mariano Garrido García
Coordinador de Pastoral	D. Lauro Martín Álvarez
Coordinador CFGM	D. Pablo Pedro Hernanz Goas
Coordinador CFGS	D. Isidro Conde Hernández
Coordinador CFGB	Dª Patricia Gutiérrez Rivero
Coordinador de TIC	D. Samuel Arranz de Andrés
Jefe de departamento ARG-IMS-SSC	D. Carlos Mª Martínez Rodríguez
Jefe de departamento ELE-IFC	D. José Luis Camacho Moreno
Jefe de departamento FME-IMA-EOC	D. Luis Gabriel García Arcos
Servicio de Orientación	Dª María Marcos Fuentes
Coordinador de Escuela Empresa	D. José Luis Esquivias López

Claustro de profesores

FORMACIÓN PROFESIONAL

Dª María Albendea Saornil
D. Manuel Alfonso Pindado
D. Jesús Alonso Barriuso
D. José Luis Aparicio Monedero
D. Samuel Arranz de Andrés
D. Álvaro Blanco Oliver
D. José Carlos Bueno Sanz
D. Antonio Jesús Camacho Moreno
D. José Luis Camacho Moreno
D. Adrián Cereceda Díaz
D. José Luis Cerrada García
D. Isidro Conde Hernández
D. Carlos Contreras Herrera
Dª Gemma Delgado Parejo
D. José Luis Esquivias López
D. Rubén Fernández Morcillo
D. Ignacio Fernández Perea
Dª Natalia Mercedes Fernández Sánchez
D. Juan Gallardo Crespo
Dª Lourdes García Berigüete
D. Jesús Manuel García Alonso
D. Luis Gabriel García Arcos
Dª María García Gómez
D. Jesús García Jiménez
D. Raúl García Montalbo
D. Luis Miguel García Pinilla
Dª Irene García Sánchez
Dª Laura López López
D. Mariano Garrido García
D. Emilio González de la Fuente
Dª Raquel González Nieto
D. Francisco Javier Gutiérrez Cruz
D. Luis Fernando Gutiérrez Cuesta
D. Pablo Pedro Hernanz Goas
D. Lauro Martín Álvarez
Dª Marcela Martín Melero
Dª Sonsoles Martín Yáñez
Dª Eva María Martínez Fernández
Dª Esther Martínez Parra
D. Carlos María Martínez Rodríguez
D. Luis María Martínez Rodríguez
Dª Elisa Mazón de la Fuente
Dª Gloria Muñoz Irles
D. Miguel Ángel Navas García
Dª Mª Teresa Perea Sánchez
D. Jose Antonio Pestaña Castro
Dª María Ángeles Poza Gómez
D. José Manuel Prieto Gordo
D. Emilio Redondo Campos
Dª Mercedes Sánchez Pellón
D. Enrique Soriano Heras
D. Aurelio Suárez Fernández
D. Julián Teba Martí
D. Miguel Ángel Vega Cogorro

CFGB

Dª Natalia Omayra Camacho Soguero
Dª María Cuenca Camacho
Dª Ruth Chana Jiménez
D. José Manuel Fernández Durango
D. Daniel Fernández González
Dª Patricia Gutiérrez Rivero
D. Diego Hernangómez Pérez
Dª Mª Lourdes Herranz Jiménez
Dª María Jiménez Román
Dª Mónica Magro Moratilla
D. Fernando Martín Forero Ortega
Dª Belén Martín Raboso
Dª Rocío Núñez Fernández
Dª Lidia Riveiro Sánchez
D. Víctor Manuel Rodríguez Martínez

Equipo Coordinador del Sistema de Gestión de Calidad

Director General	D. Óscar Vázquez Mínguez
RAC	Dª Mercedes Marugán Rivero
RAC – E. Infantil y E. Primaria	Dª María Pilar Prado Prieto
RAC – ESO	D. Manuel Pinto González
RAC – Bachillerato	D. Juan Luis Herrero Sánchez
RAC – FPE	D. Mariano Garrido García
Delegados EI-EP,ESO, BACH, FP	Dª Mª Teresa Castellón Martínez Dª Aida Hernández Acebo Dª María Marcos Fuentes Dª Beatriz Pedrote Sanz

Servicio de Orientación

FORMACIÓN PROFESIONAL

Coordina: Belén Martín Raboso y María Marcos Fuentes
La atención a los padres se realiza previa petición de hora.

Profesores tutores

GRADO BÁSICO

Artes gráficas	1º	Lidia Riveiro Sánchez
	2º	Fernando Martín–Forero Ortega
Electricidad y electrónica	1º	Ruth Chana Jiménez
	2º	Mónica Magro Moratilla
Instalaciones electrotécnicas y mecánica	1º	Víctor Manuel Rodríguez Martínez
Fabricación y montaje	1º	María Cuenca Camacho
	2º	Diego Hernangómez Pérez
Informática y comunicaciones	1º	Natalia Camacho Soguero
	2º	Lourdes Herranz Jiménez

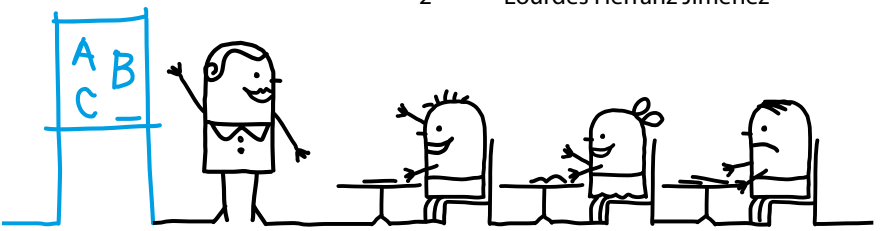

GRADO MEDIO

ARGM01	Preimpresión digital	1º	Irene García Sánchez
		2º	José Carlos Bueno Sanz
ARGM02	Impresión Gráfica	1º	Carlos Martínez Rodríguez
		2º	Francisco Javier Gutiérrez Cruz
ELEM01	Instalaciones eléctricas y automáticas	1º	Eva Mª Martínez Fernández
		2º	Raúl García Montalbo
ELEM02	Instalaciones de telecomunicaciones	1º	Pablo Hernanz Goas
		2º	Miguel Ángel Navas García
FMEM01	Técnico en mecanizado	1º	Rubén Fernández Morcillo
		2º	Antonio Camacho Moreno
IMAM03	Mantenimiento electromecánico	1º	Enrique Soriano Heras
		2º	Luis García Pinilla

GRADO SUPERIOR

ARGS01	Diseño y Edición de Publicaciones Impresas y Multimedia	1º	Gloria Muñoz Irles
		2º	Ignacio Fernández Perea
ELES02	Sistemas de Telecomunicaciones e Informáticos	1º	Natalia Fernández Sánchez
		2º	Adrián Cereceda Díaz
ELES03	Mantenimiento Electrónico	1º	José Luis Cerrada García
		2º	Juan Gallardo Crespo
ELES04	Automatización y Robótica Industrial	1º	Emilio Redondo Campos
		2º	Jesús Alonso Barriuso
EOCS01	Proyectos de Edificación	1º	Manuel Alfonso Pindado
		2º	Mª Teresa Perea Sánchez
FMES01	Programación de la Producción en Fabricación Mecánica	1º	Miguel Angel Vega Cogorro
		2º	José Luis Esquivias
IFCS01	Administración de Sistemas Informáticos en Red	1º	Carlos Contreras Herrera
		2º	José Manuel Prieto Gorddo
IFCS01	Administración de Sistemas Informáticos en Red (ONLINE)	1º	Carlos Contreras Herrera
		2º	Marcela Martín Melero
IMAS03	Mecatrónica Industrial	1º	Emilio González de la Fuente
		2º	Jesús Manuel García Alonso
		2º	Luis G. García Arcos (FCT)
IMSS02	Realización de Proyectos Audiovisuales y Espectáculos	1º	José Luis Aparicio Monedero
		2º	Julián Teba Martí
IMSS02V	Realización de Proyectos Audiovisuales y Espectáculos	1º	Sonsoles Martín Yáñez
		2º	Álvaro Blanco Oliver
SSCS03	Integración Social	1º	María Esther Martínez Parra
		2º	Aurelio Suárez Fernández

4. ADMINISTRACIÓN Y SERVICIOS

ADMINISTRACIÓN	Dª Leticia González Rivas Dª Inmaculada Mora Pascual-Muerte Dª Marta Navarro Ruiz Dª Leticia Sanz Sanz
SECRETARÍA GENERAL	Dª Susana Moldes Soto Dª María José Díez Boldo D. Rafael Carlos Balbás Lucio
SECRETARÍA DE CURSOS (SFCO)	D. Félix Ortega Pérez
MENSAJERÍA	D. Jesús Rodríguez Fernández
RECEPCIÓN	Empresa IRIS
ALMACÉN (Electrónica)	D. Manuel Luna
RED (EI-EP-BACH)	
MANTENIMIENTO	D. Luis Garrido García D. Jorge Garrido Pasero D. Fernando Salomón Aranda D. Jesús Vahíllo Jiménez

5. ASOCIACIONES

- Asociación de Padres y Madres de Alumnos
  Presidenta: Dª Encarnación Sanz Martín
  (Atención al Público: miércoles de 17,00 h a 19,00 h)

- Asociación de Antiguos Alumnos
  Presidente: D. Jesús Alberto Pascual Casado
  Consiliario: D. José Antonio López-Manzanares Bonnail
  (Atención al Público: martes de 17,00 h a 19,30 h)

6. ACTIVIDADES Y OTROS SERVICIOS

Actividades

Deporte extraescolar: D. Aitor Pérez González.
Baloncesto, fútbol sala, gimnasia rítmica, voleibol, balonmano.

Oratorio - Centro Juvenil. Director: D. Lauro Martín Álvarez.

Cursos de formación continua y ocupacional: D. José Luis Esquivias.

Comedor escolar: Empresa SERUNIÓN.

Biblioteca. Responsables: Dª Elena Barrero Príncipe

Educ@mos. Plataforma Educativa Integral:

Permite obtener información en la relación colegio-familia en:
www.salesianosatocha.es y **www.educamos.com**

7. HORARIO Y EVALUACIONES

HORARIO

FP

1ª Clase	08,25 a 09,25
2ª Clase	09,25 a 10,20
3ª Clase	10,20 a 11,15
Descanso	11,15 a 11,40
4ª Clase	11,40 a 12,35
5ª Clase	12,35 a 13,30
6ª Clase	13,30 a 14,20

CFGB

1ª Clase	15,30 a 16,25
2ª Clase	16,25 a 17,20
3ª Clase	17,20 a 18,10
Descanso	18,10 a 18,30
4ª Clase	18,30 a 19,25
5ª Clase	19,25 a 20,20
6ª Clase	20,20 a 21,10

EVALUACIONES

FP

1ª Evaluación	07 de septiembre	al 24 de noviembre
2ª Evaluación	27 de noviembre	al 08 de marzo
3ª Evaluación	11 de marzo	al 31 de mayo
Final ordinaria	12 de junio	
Final extraordinaria	21 de junio	

CFGB

1ª Evaluación	07 de septiembre	al 15 de diciembre
2ª Evaluación	18 de diciembre	al 15 de marzo al
3ª Evaluación	18 de marzo	07 de junio
Final ordinaria	12 de junio	
Final extraordinaria	21 de junio	

8. NORMAS DE CONVIVENCIA

- La puntualidad favorece el rendimiento escolar. Todo retraso o ausencia debe ser justificado convenientemente. (Educamos). Se tomarán medidas disciplinarias.
- Las faltas de asistencia sin justificar se darán a conocer a la familia y se tomarán las medidas acordadas por el Claustro de Profesores.
- No subir a las clases en tiempos de recreo o no lectivos.
- No salir al pasillo ni al baño entre clases.
- No asomarse por las ventanas ni arrojar objetos al exterior.
- Según la normativa legal del Ministerio de Educación, Cultura y Deporte, está prohibido fumar dentro del recinto del Colegio.
- Quedan prohibidos en clase los comestibles y masticables.
- Por respeto a los demás, se ha de mantener ordenada la mesa, el laboratorio y demás instalaciones.
- Los buenos modales, en vocabulario y actitudes deben ser testimonio de la buena educación. Así mismo el vestido debe ser el adecuado.
- Realizar cada día los deberes indicados y traer el material necesario; en caso contrario, se comunicará a la familia por escrito y se aplicará la pertinente sanción.
- Quedan prohibidos los materiales no escolares: láser, navajas, teléfonos móviles...etc.
- La falsificación de documentos o normas es falta grave y será severamente sancionada.
- Copiar en una prueba o ejercicio, se considerará como falta grave.

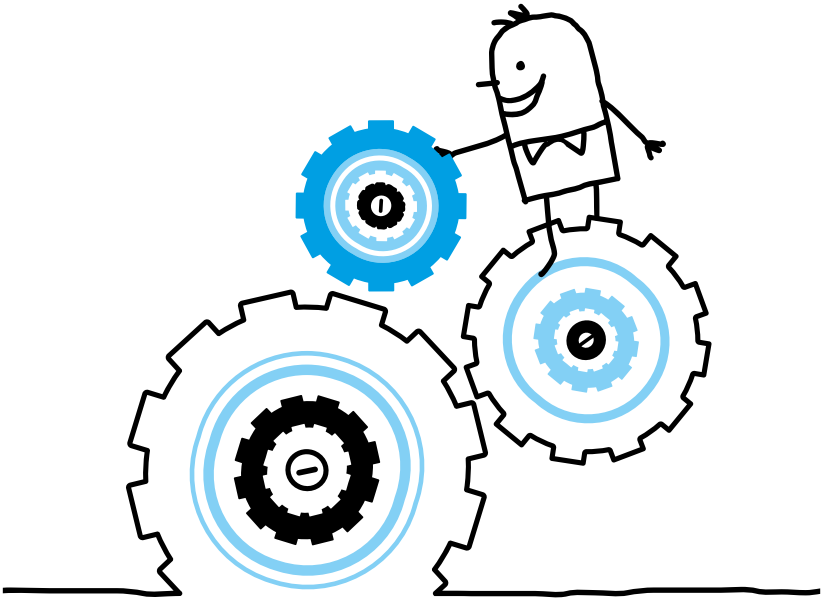

9. CALENDARIO DEL CURSO 2023-2024

SEPTIEMBRE 2023

V 1 Misa de inicio de curso (09:00) ⊙ Reunión General de todo el personal (10:00)
Coordinadores Pastoral (12:30) ⊙ FP: Reunión de la CCP (13:30)
L4 Equipo de pastoral de la obra (9:00) ⊙ Equipo Directivo (12:00)
CFGM y CFGS: Claustro (9:00) ⊙ CFGM y CFGS: Reunión de departamentos (12:00)
X 6 Inicio actividades escolares ⊙ Inicio Curso escolar: E. Infantil y E. Primaria (9:00)
CFGM y CFGS: Reunión de tutores (9:00) ⊙ CFGM y CFGS: Reunión del equipo de pastoral (12:00)
J 7 Inicio Curso escolar ESO, CFGB, CFGM y CFGS ⊙ 1º ESO y 2º ESO: 9:00 ⊙ 3ºESO y 4º ESO: 10:00
CFGM: 11:00 ⊙ CFGS – 1º: 12:00 ⊙ CFGS – 2º: 13:00 ⊙ CFGB: 17:00
V 8 Bachillerato: Inicio de curso 10:00 ⊙ CFGB: Entrevistas familias
L 11 CFGB: Entrevistas familias
M 12 CFGB: Entrevistas familias
X 13 CFGM y CFGS: Claustro
J 14 Directores Pedagógicos (9:30) ⊙ Equipo Pastoral Colegio (11:45) ⊙ Consejo Escolar (17:00 h)
Coordinadores Generales de Pastoral: centro (Madrid) ⊙ CFGB: Convivencia comienzo de curso
L 18 Equipo Marketing (15:30)
M 19 Equipo Comunicación (16:00)
X 20 CFGM y CFGS: Claustro
J 21 Equipo calidad (9:30) ⊙ Equipo Pastoral Colegio (11:45)
M 26 Equipo TIC (14:30) ⊙ FP: Reunión de la CCP
X 27 Equipo Innovación (11:30)
J 28 Directores Pedagógicos (9:30) ⊙ Equipo Pastoral Colegio (11:45)
Equipo de pastoral de la obra (12:30) ⊙ Reunión Coordinadores de Innovación y TIC - Inspectoría
CFGM: Reunión de padres (18:30)
V 29 CFGB: Convivencia en la Bolera

OCTUBRE 2023

L 2 2-6: Equipos de Pastoral: promoción 2023 (Madrid)
2-6: Formación Directivos Escuelas Salesianas I (Madrid) ⊙ Equipo Beda (16:00)
M 3 Equipo Medio Ambiente (16:00) ⊙ CFGM: Convivencia
X 4 CFGM y CFGS: Reuniones de ciclos ⊙ CFGM: Convivencia
J 5 Directores Pedagógicos (9:30) ⊙ Equipo Pastoral Colegio (11:45)
5/10-16/11: Diálogos formativos ambiente escuelas (on-line) ⊙ CFGM: Convivencia
V 6 6-7: Fin de semana de profesorado de reciente incorporación (León, Mohernando, Bilbao)
CFGM y CFGS: Desayuno en el patio
L 9 9-10: Reunión de Directores Generales de Colegios (León)
X 11 Encuentro de Directores Pedagógicos de reciente incorporación (on-line)
Equipo Innovación (11:30) ⊙ CFGM y CFGS: Reuniones de ciclos
J 12 Fiesta del Pilar
V 13 No lectivo
L 16 16--20: Plan de formación afectivo-sexual para educadores (Madrid)
M 17 Coordinadores Escuela-Empresa (Burgos)
X 18 Reunión de Administradores de Colegios (on-line) ⊙ Equipo Innovación (11:30)
CFGM y CFGS: Reuniones de ciclos

J 19 Reunión de Coordinadores de Calidad de Colegios (on-line)- Buenos días conjuntos
Equipo Directivo (17:15)
L 23 23-27: Equipos de Pastoral: promoción 2022 (Madrid)
X 25 Equipo Innovación (11:30) ⦿ CFGM y CFGS: Reuniones de ciclos
J 26 Directores Pedagógicos (9:30) ⦿ Equipo Pastoral Colegio (11:45)
V 27 Coordinadores de Pastoral de FP (Madrid)
S 28 Encuentro Infantil-1º ciclo EP (Madrid) ⦿ Encuentro AMPAs (Burgos)
28-29: Curso de acompañamiento: nivel 2 (Madrid)
28-29: Curso de acompañamiento: nivel 3 (Madrid)
D 29 Beato Miguel Rua
M 31 FP: Reunión de la CCP ⦿ CFGB: Actividad lúdico-festiva

NOVIEMBRE 2023

X 1 Fiesta de Todos los Santos
J 2 Directores Pedagógicos (9:30) ⦿ Equipo Pastoral Colegio (11:45)
CFGB: Celebración religiosa; Día de Todos los Santos y de los Difuntos
Equipo de pastoral de la obra (12:30)
V 3 Simulacro de Evacuación (primera quincena de noviembre)
Reunión directores generales y pedagógicos de FP de la Comunidad de Madrid
L 6 Reunión coordinación equipos de Marketing, Comunicación y Web (16:00)
X 8 Equipo Innovación (11:30) ⦿ CFGM y CFGS: Reuniones de ciclos
J 9 Fiesta de la Almudena – No lectivo ⦿ 9-10: Encuentro de orientadores (León)
L 13 13-17: Formación Directivos Escuelas Salesianas II (Madrid)
X 15 CFGM y CFGS: Claustro
J 16 Auditoría interna (Calidad) ⦿ Equipo de pastoral Colegio (11:30)
Equipo de pastoral de la obra (12:30)
S 18 Encuentro Infantil-1º ciclo EP (Bilbao) ⦿ 18-19: Curso de acompañamiento: nivel 2 (Madrid)
M 21 FP: Reunión de la CCP
X 22 Equipo Innovación (11:30) ⦿ CFGM y CFGS: Claustro
J 23 Directores Pedagógicos (9:30) ⦿ Equipo Pastoral Colegio (11:45) ⦿ Equipo Directivo (17:15)
V 24 CFGM y CFGS: Final de la 1ª evaluación ⦿ CFGB: Convivencia en Urban Planet
D 26 ADVIENTO
L 27 27-28: Formación de Administradores de Colegios (León)
M 28 CFGM y CFGS: Reunión de evaluación
X 29 Equipo Innovación (11:30) ⦿ CFGM y CFGS: Reunión de evaluación
J 30 Reunión Coordinadores de Calidad zona centro ⦿ CFGM y CFGS: Reunión de evaluación
CFGM y CFGS: Comunicación de notas en EDUCAMOS

DICIEMBRE 2023

L 4 Comisión Inspectorial de Escuelas + equipo de acompañamiento (on-line)
X 6 Fiesta de la Constitución
J 7 No lectivo
V 8 Fiesta de la Inmaculada
X 13 Equipo Innovación (11:30) ⦿ CFGM y CFGS: Claustro
J 14 Directores Pedagógicos (9:30) ⦿ Equipo Pastoral Colegio (11:45) ⦿ Consejo Escolar (17:15)
M 19 FP: Reunión de la CCP ⦿ CFGM: Convivencia
X 20 CFGM: Convivencia ⦿ CFGB: Convivencia patinaje sobre hielo ⦿ CFGB: Reunión de evaluación

J 21 Directores Pedagógicos (9:30) ⊙ CFGM: Convivencia ⊙ Equipo de pastoral de la obra (12:30)
V 22 Felicitación de Navidad (13:30) ⊙ FP: Claustro y revisión de la PGA
S 23 Comienzo de vacaciones de Navidad
L 25 NAVIDAD
M 26 26-29: Curso de acompañamiento: nivel 3 (Madrid)

ENERO 2024

L 1 AÑO NUEVO
S 6 DÍA DE REYES
L 8 Inicio de actividad lectiva
X 10 Equipo Innovación (11:30) ⊙ CFGM y CFGS: Claustro
J 11 Directores Pedagógicos (9:30)
L 15 15/01-15/04: Inicio cursos online Escuelas Salesianas ⊙ Equipo de Marketing (15:30)
M 16 Equipo Comunicación (16:00)
X 17 Equipo de Internacionalización (on-line) - Inspectoría ⊙ CFGM y CFGS: Claustro
J 18 Reunión de Orientadores (Madrid) ⊙ Equipo de Calidad (9.30)
Coordinadores Pastoral (11:45) ⊙ Equipo Directivo (17:15)
V 19 Encuentro de PT's (Madrid)
S 20 20-21: Curso de acompañamiento: nivel 2 (Madrid) ⊙ Jornada Colegial de Innovación
M 23 Equipo TIC (14:30) ⊙ FP: Reunión de la CCP
X 24 Equipo Innovación (11:30) ⊙ CFGM y CFGS: Claustro
J 25 Directores Pedagógicos (9:30) ⊙ Equipo Pastoral Colegio (11:45)
CFGM y CFGS. Semana Cultural
V 26 CFGM y CFGS. Semana Cultural
L 29 CFGM y CFGS. Semana Cultural
M 30 CFGM y CFGS. Semana Cultural
X 31 SAN JUAN BOSCO ⊙ Memorial Jorge Rodríguez Casanova
FP: Actividades lúdicas y deportivas

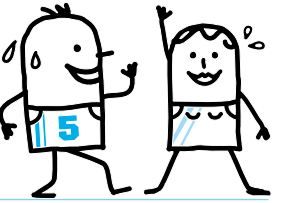

FEBRERO 2024

J 1 1/02-30/04: Inicio cursos de expertos ⊙ Directores Pedagógicos (9:30)
Equipo Pastoral Colegio (11:45)
D 4 Cross Don Bosco – Carabanchel???
L 5 5-23: Reuniones de Directores Generales por autonomías ⊙ Equipo Beda (16:00)
CFGB: Jornada vocacional
M 6 Consejo de dirección Tech Don Bosco - Equipo FP (Madrid)
Equipo de Medio Ambiente (16:00) ⊙ CFGB: Jornada vocacional
X 7 Equipo Innovación (11:30) ⊙ CFGM y CFGS: Reunión de ciclos
CFGB: Jornada vocacional ⊙ Bocata solidario profes

J	**8**	Jornadas técnicas (Madrid) ⊙ Directores Pedagógicos (9:30) Equipo Directivo (17:15) ⊙ CFGB: Jornada vocacional
V	**9**	Reunión Equipo de Orientadores del Centro ⊙ CFGB: Jornada vocacional
L	**12**	12-16: Formación Directivos Escuelas Salesianas I (Madrid) ⊙ Equipo Marketing (15:30)
M	**13**	Equipo de Comunicación (16:00)
X	**14**	Miércoles de ceniza ⊙ CFGM y CFGS: Reunión de ciclos
J	**15**	Equipo de Calidad (9.30) ⊙ Equipo Pastoral Colegio (11:45) ⊙ Consejo Escolar (17:15)
L	**19**	19-23: Formación Directivos Escuelas Salesianas II (Madrid)
X	**21**	Comisión Inspectorial Protección de Menores (Madrid) Equipo Innovación (11:30) ⊙ CFGM y CFGS: Reunión de ciclos
J	**22**	No lectivo
V	**23**	No lectivo ⊙ Monográfico Equipos de Pastoral: promoción 2023 (Madrid)
L	**26**	Semanas de la misericordia (26/2-15/3)
M	**27**	FP: Reunión de la CCP
X	**28**	CFGM y CFGS: Reunión de ciclos
J	**29**	29-01: X Jornada Salesiana de Comunicación ⊙ Directores Pedagógicos Equipo Pastoral Colegio (11:45) ⊙ Equipo Directivo (17:15)

MARZO 2023

V	**1**	Jornada Inspectorial de Innovación (Madrid) ⊙ Ejercicios Espirituales de la CEP (1 al 3 de marzo)
S	**2**	2-3: Encuentros de Preas y Ados (Arévalo y Soto del Real)
L	**4**	Equipo Marketing y Comunicación (15:30)
M	**5**	CFGB: Jornada de superación personal
X	**6**	6-8: Actualización de profesorado veterano ⊙ Equipo Innovación (11:30) CFGB: Jornada de superación personal
J	**7**	Directores Pedagógicos (9:30) ⊙ CFGB: Jornada de superación personal
V	**8**	Monográfico Equipos de Pastoral: promoción 2022 (Madrid) CFGM y CFGS: Final de la 2ª evaluación 1º y final ordinaria 2º
S	**9**	Jornada de Puertas Abiertas
D	**10**	10-16: EE.EE. Directores Pedagógicos EI-EP (Turín)
L	**11**	JORNADA POR LA PAZ
M	**12**	CFGM y CFGS: Reunión de evaluación
X	**13**	CFGM y CFGS: Reunión de evaluación ⊙ Envío camino de Santiago
J	**14**	Equipo Calidad (9:30) ⊙ CFGM y CFGS: Reunión de evaluación CFGM y CFGS: Comunicación de notas en EDUCAMOS
V	**15**	CFGB: Reunión de evaluación
S	**16**	Inicio del Camino de Santiago
M	**19**	FP: Reunión de la CCP
X	**20**	CFGM y CFGS: Claustro
J	**21**	Directores Pedagógicos (9:30)
V	**22**	Inicio vacaciones de Semana Santa.
J	**28**	JUEVES SANTO ⊙ 28-31: Pascuas Juveniles
V	**29**	VIERNES SANTO
D	**31**	DOMINGO DE RESURRECCIÓN

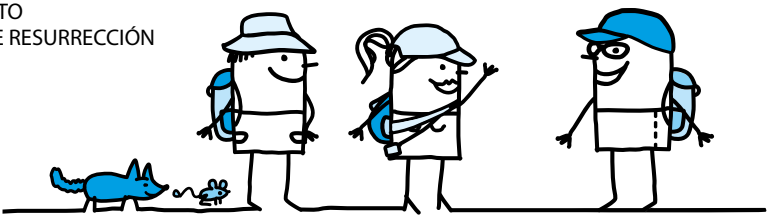

ABRIL 2024

L	**1**	No lectivo
M	**2**	Reinicio actividades lectivas
X	**3**	CFGM y CFGS: Claustro ⊙ CFGM y CFGS: Comienzo de la FCT
X	**10**	Equipo Innovación (11:30) ⊙ CFGM y CFGS: Claustro
J	**11**	Compostela camino de Santiago
S	**13**	13-14: Encuentro de Chiquis (Aranjuez)
L	**15**	15-19: Formación Directivos Escuelas Salesianas I (Madrid)
X	**17**	Segunda quincena Auditoría 43,19 ⊙ CFGM y CFGS: Claustro
J	**18**	Directores Pedagógicos (9:30) ⊙ Equipo Pastoral Colegio (11:45)
V	**19**	CFGB: Convivencia a la sierra de Madrid
L	**22**	Reunión de Directores Generales de Colegio (León) ⊙ Equipo Beda (16:00)
M	**23**	Equipo Medio Ambiente (16:00)
X	**24**	24-25: Asamblea Inspectorial de Coordinadores Generales de Pastoral (Madrid) Equipo Innovación (11:30) ⊙ CFGM y CFGS: Claustro
J	**25**	Directores Pedagógicos (9:30) ⊙ Equipo Pastoral Colegio (11:45)
V	**26**	CFGM y CFGS: Desayuno en el patio
M	**30**	FP: Reunión de la CCP

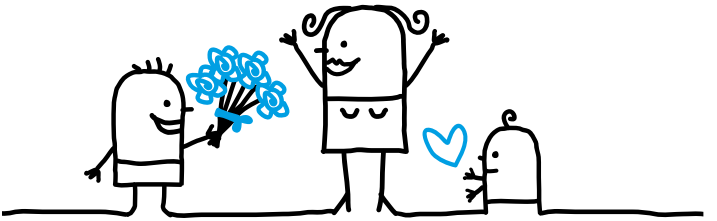

MAYO 2024

X	**1**	Fiesta del trabajo
J	**2**	Fiesta de la Comunidad Autónoma de Madrid
V	**3**	No lectivo
L	**6**	6-10: Formación Directivos Escuelas Salesianas II (Madrid)
M	**7**	Equipo Comunicación (16:00) ⊙ CFGM: Convivencia
X	**8**	Equipo Innovación (11:30) ⊙ CFGM y CFGS: Claustro
J	**9**	Directores Pedagógicos (9:30) ⊙ Equipo Pastoral Colegio (11:45) Equipo Directivo (17:15) ⊙ CFGM: Convivencia
V	**10**	VI Certamen de FP Grado Básico
X	**15**	Fiesta San Isidro
J	**16**	Reunión de Orientadores (Madrid) ⊙ Reunión calidad zona centro y ESCI Equipo Calidad (9:30) Auditoría EFQM ⊙ Equipo Pastoral Colegio (11:45)
V	**17**	17-19: IV Encuentro Motero Salesiano (Ciudad Real)
X	**22**	Equipo Innovación (11:30) ⊙ CFGM y CFGS: Claustro
J	**23**	Directores Pedagógicos (9:30) ⊙ Equipo Pastoral Colegio (11:45)
V	**24**	MARÍA AUXILIADORA ⊙ CFGM y CFGS: Fiesta campera en honor de María Auxiliadora CFGB: Convivencia al Parque de Atracciones de Madrid
L	**27**	Equipo de Marketing (15:30)
M	**28**	Equipo Comunicación (16:00) ⊙ FP: Reunión de la CCP
J	**30**	Directores Pedagógicos (9:30) ⊙ Equipo Pastoral Colegio (11:45) ⊙ Consejo Escolar (17:15)
V	**31**	CFGM y CFGS: Final de la 3ª evaluación

JUNIO 2024

S 1 XXXII Encuentro Inspectorial Jóvenes Deportistas - Arévalo
M 4 Equipo TIC (14:30)
X 5 Reunión de Directores Pedagógicos CAM, CLM y CyL (La Cabrera)
Equipo Innovación (11:30)
J 6 Equipo de Calidad (9.30) ⊙ Equipo Pastoral Colegio (11:45)
S 8 Ordenaciones
L 10 Reunión de Administradores de Colegios
CFGM y CFGS : Reunión de evaluación ordinaria de 1º
CFGM y CFGS: Comunicación de notas en EDUCAMOS
M 11 Consejo de Dirección Tech Don Bosco - Equipo FP (Madrid)
X 12 Coordinadores Escuela-Empresa (on-line)
Fin evaluación final ordinaria (BACH, CFGB, CFGM, CFGS)
J 13 Directores Pedagógicos (9:30)
Equipo Pastoral Colegio (11:45)
CFGB: Reunión de evaluación ordinaria
V 14 CFGB: Acto de graduación
L 17 CFGM: Graduación 19:30
M 18 CFGS: Graduación 19:30
X 19 Equipo Innovación (11:30) ⊙ CFGS: Graduación 19:30
J 20 Directores Pedagógicos (9:30) ⊙ Equipo Pastoral Colegio (11:45)
CFGB: Reunión de evaluación extraordinaria
V 21 Fin actividades lectivas ESO – Bachillerato - FP. ⊙ Fin evaluación ESO
CFGM y CFGS: Reunión de evaluación extraordinaria y final ordinaria de 2º
CFGM y CFGS: Comunicación de notas en EDUCAMOS
L 24 Último día evaluación final extraordinaria (BACH. CFGB, CFGM y CFGS)
X 26 Equipo Directivo (12:00)
J 27 Convivencia Personal del Centro
V 28 Coordinadores Pastoral – Revisión y Programación (9:30) ⊙ Consejo Escolar (16:00)

JULIO 2024

L 1 1-5: Semana de formación para profesorado de reciente incorporación
(León, Mohernando, Bilbao)

AGOSTO 2024

V 30 Presentación PAI 2024-2025