



salesianos

ATOCHA

Bachillerato

Programación General Anual del Centro
Curso 2023-2024

EDITORIAL CCS

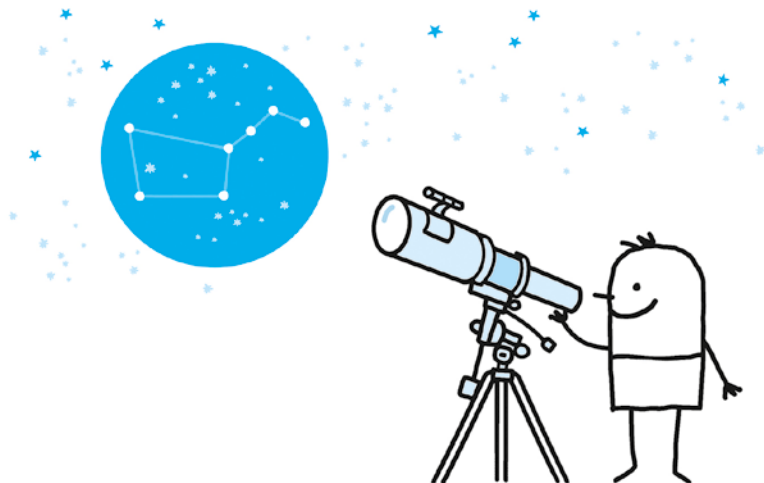

Saludo	III
Organigrama del centro	IV
Propuesta Educativa de las Escuelas Salesianas	V
Modelo EFQM de excelencia	VIII

PROGRAMACIÓN GENERAL ANUAL DEL CENTRO

1. Objetivo general	X
2. Programación general anual	X
3. Organización escolar	XIII
– Órganos unipersonales de gobierno	XIII
– Órganos Colegiados	XIV
– Claustro de Profesores Bachillerato	XIV
– Profesores Tutores Bachillerato	XV
4. Administración y servicios	XV
5. Asociaciones	XVI
6. Actividades y otros servicios	XVI
7. Horario	XVII
8. Normas de convivencia generales	XVII
9. Normas especiales de higiene y prevención de salud	XIX
10. Calendario escolar	XXI

un sueño para ti

Queridos amigos y amigas:

“Un sueño para ti” es el lema de la campaña de pastoral para este curso escolar 2023-2024, en nuestro Colegio “Salesianos Atocha” y en los colegios salesianos de toda España.

En el año 2024 se cumplen 200 años de un sueño que Juanito Bosco tuvo a los nueve años. Fue un sueño muy especial porque marco la propia historia de Don Bosco y la de muchas personas después entre las que estamos todos nosotros.

Nuestro Colegio Salesianos Atocha también estuvo presente en aquel sueño de Don Bosco.

La campaña de este curso nos invita a descubrir que hay un sueño para cada uno de nosotros y de nosotras. Este sueño tiene tres dimensiones muy importantes:

1. **Soñar alto** para descubrir el tesoro que Dios guardó en el interior de cada persona y la vocación-misión que nos invita a realizar a cada uno y que nos hará felices. Es un sueño vocacional.
2. **Soñar juntos**. Nuestro sueño es compartido, porque el camino de nuestra vida lo hacemos juntos y nos da oportunidad de cuidarnos y potenciar los encuentros personales, mediante la amabilidad y la bondad propias de nuestro estilo de relaciones, construyendo un ambiente donde todos nos sentimos seguros.
3. **Soñar despiertos** para pasar de los sueños a los proyectos y vivir nuestra mejor versión. Dios nos quiere como somos, pero nos sueña mejores y por eso nos invita a comprometernos en la construcción de un mundo más humano y más justo, Es un sueño comprometido.

Seguimos soñando nuestro colegio y ponemos ilusión, trabajo y esfuerzo por dar vida a este sueño, donde todos nos sentimos acogidos, alegres y felices como en una verdadera familia.

En este camino del curso 2023-2024 nos acompañan. Jesús, el Señor y su Madre María Auxiliadora para descubrir nuestro sueño y comenzar a hacerlo realidad.

¡FELIZ CURSO!

Organigrama del Centro

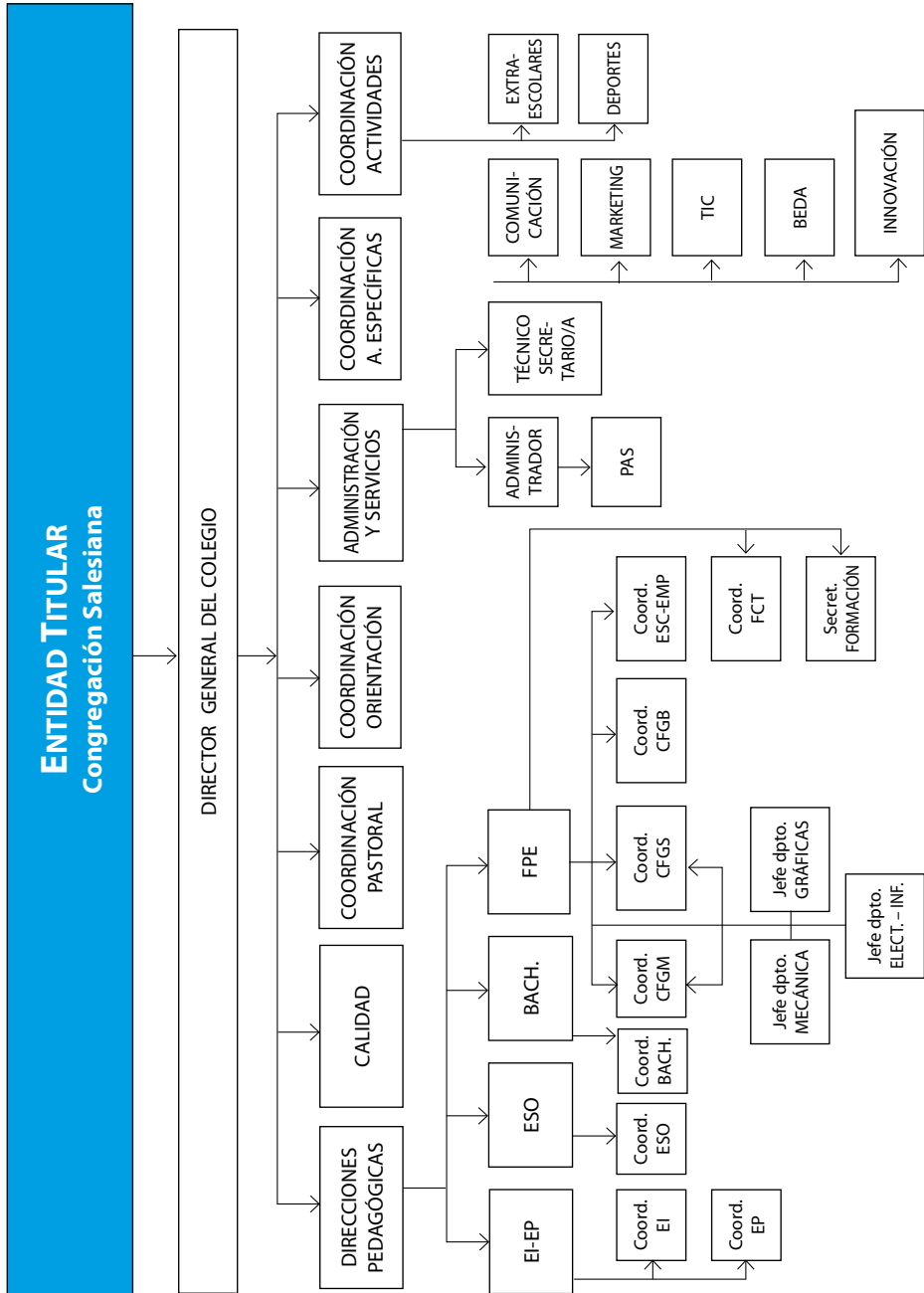

Propuesta Educativa de las Escuelas Salesianas

¿Quiénes somos?

La Escuela Salesiana nace de la iniciativa de los Salesianos y las Hijas de María Auxiliadora, dos instituciones creadas en el siglo XIX en el norte de Italia. Nuestra pedagogía y estilo educativo surgen de la experiencia de dos grandes educadores: Don Bosco y Madre Mazzarello.

Fieles a nuestros orígenes y valores, en nuestro contexto actual **somos:**

- ⦿ una **escuela cristiana-salesiana**, con una identidad evangélica manifiesta,
- ⦿ una **escuela inclusiva y abierta**, que acoge a todos,
- ⦿ una **escuela centrada en el alumnado**, protagonista del hecho educativo,
- ⦿ una **escuela que acompaña** a quienes educan,
- ⦿ una **escuela innovadora**, en continua actualización,
- ⦿ una **escuela conectada con el mundo y con la realidad**.

La escuela salesiana aspira a:

- ⦿ contribuir a la formación integral,
- ⦿ acompañar a las personas,
- ⦿ ayudar descubrir el propio proyecto vocacional,
- ⦿ educar en los valores evangélicos,
- ⦿ favorecer el sentido crítico,
- ⦿ promover la inserción y el compromiso social,
- ⦿ trabajar en red con otras instituciones,
- ⦿ desarrollar itinerarios y experiencias de educación en la fe.



¿Qué ofrecemos?

Nuestra tarea educativa se funda en una visión humanista integral de la persona desde una perspectiva cristiana. Así:

- ⦿ Confiamos en que el desarrollo personal supone la **aceptación de la propia realidad física y emocional** y la **apertura al diálogo con Dios** en la interioridad profunda.
- ⦿ Apostamos por una **visión comunitaria de la persona**, construida sobre relaciones que se basan en el respeto, la colaboración, la donación y el cuidado de la creación.
- ⦿ Creemos en el **poder de la vocación** de cada ser humano, esto es, en la capacidad de aportar algo precioso al mundo para que este sea un lugar más justo y más fraterno.

¿Cómo educamos?

El estilo educativo salesiano, basado en el **Sistema Preventivo**, supone en la práctica:

- ⦿ Crear un **ambiente positivo** que estimule, sostenga y desarrolle el gusto por lo bueno.
- ⦿ **Estar presente en la vida de los niños y los jóvenes** para anticiparse a las situaciones negativas.
- ⦿ Favorecer el **desarrollo positivo de las fuerzas interiores** del ser humano.
- ⦿ **Acompañar** su proceso de maduración y crecimiento humano y cristiano.
- ⦿ Ofrecer **propuestas de compromiso vocacional, solidario y misionero**.
- ⦿ Orientar a las personas hacia una forma de ciudadanía evangélica y comprometida ("**honrados ciudadanos y buenos cristianos**").

Desde nuestro estilo tratamos de hacer realidad estas claves educativo-pastorales:

- ⦿ Ofrecer una **respetuosa experiencia de fe**.
- ⦿ Favorecer el **protagonismo del alumnado**.
- ⦿ Cuidar el **ambiente** porque estamos convencidos de que educa.
- ⦿ Potenciar un **enfoque pedagógico en constante actualización**.
- ⦿ Garantizar el estilo de una **escuela a tiempo pleno y conectada con el entorno**.
- ⦿ Facilitar un **diálogo** abierto y respetuoso entre **fe-cultura-vida**.
- ⦿ Ayudar al alumnado a **prepararse para el mundo del trabajo**.
- ⦿ Proponer un estilo de **relación educativa** que cuide y valore a cada persona tal cual es, que potencie lo mejor de cada uno y que garantice ambientes seguros.

¿Quiénes educamos?

Los miembros de la Comunidad Educativo-Pastoral:

- ⦿ La **Entidad Titular**. Garantiza la identidad de nuestra acción educativo-pastoral.
- ⦿ El **alumnado**. Centro de la acción educativo-pastoral y protagonistas de su propia formación.
- ⦿ El **profesorado**. Agente fundamental de la acción educativo-pastoral en la escuela.
- ⦿ El **Personal de administración y servicios**. Corresponsable de la tarea educativa.
- ⦿ Las **familias**. Padres, madres y tutores legales, primeros y principales educadores de sus hijos.
- ⦿ **Otros agentes**. Personas y entidades que intervienen en la acción educativa y pastoral de la escuela.
- ⦿

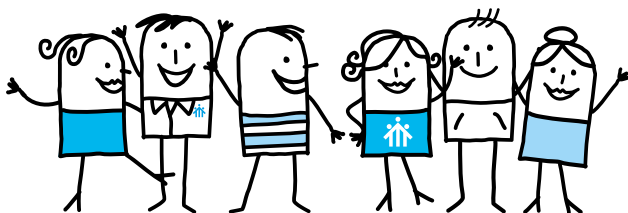

MISIÓN

La formación integral de la persona de acuerdo con una concepción cristiana de la vida, la persona y el mundo y con un estilo educativo salesiano que es preventivo y que está basado en la religión, la razón y el amor.

VISIÓN



VALORES

- Familiaridad y cercanía
- Acogida y acompañamiento de las personas
- Interioridad y espiritualidad
- Optimismo y alegría
- Solidaridad e implicación.
- Compromiso con la Gestión del Cambio

La dirección del Centro tiene firme compromiso de la mejora continua de la eficacia del sistema de gestión de calidad y del cumplimiento de los requisitos que aplican al Centro.

Modelo EFQM de excelencia

Los días 17 y 18 de marzo de 2021 el Colegio Salesianos Atocha se presentó a nueva evaluación según el modelo de excelencia EFQM. El equipo evaluador, teniendo en cuenta los datos aportados en la memoria EFQM, y de acuerdo con los requisitos establecidos por el Club Excelencia en gestión, renueva el sello de Excelencia Europea EFQM 500+, otorgando al centro una puntuación de más de 500 puntos.



Los **Sellos de Excelencia reconocen a las organizaciones que buscan una excelente gestión empresarial**, trabajan para satisfacer las necesidades de sus clientes y se adaptan a los cambios del mercado adelantándose a la competencia.

Los **Conceptos Fundamentales de la excelencia** describen los cimientos esenciales para que cualquier organización alcance una excelencia sostenida y pueden utilizarse como base para describirlos atributos de una cultura excelente. Estos conceptos son:

Añadir Valor para los Clientes

- El colegio SA gestiona la información y los resultados a través de las etapas educativas y además lo alinea con su visión obteniendo información clave segmentada para asegurar la satisfacción de alumnos y familias.

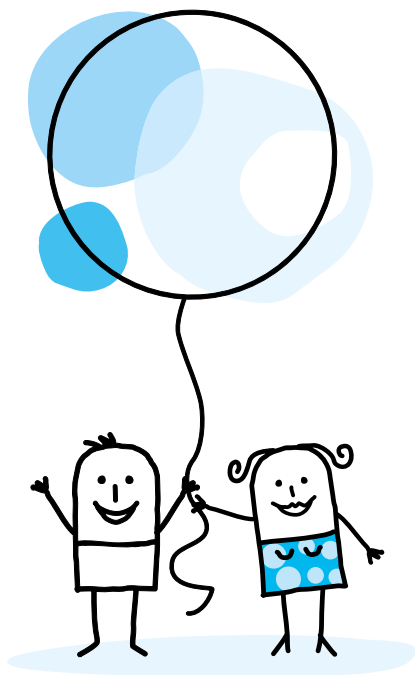

Crear un futuro sostenible

- El colegio SA ha fomentado la Responsabilidad Social Corporativa estableciendo un Código Ético, un Plan de Acción Social y una memoria de RSC basado en GRI con indicadores y objetivos en ese sentido.

Desarrollar la capacidad de la organización

- El colegio SA potencia la capacidad a través de un plan de alianzas e identifican el beneficio mutuo con seguimiento periódico de su rendimiento.

Aprovechar la creatividad y la innovación

- Han desarrollado iniciativas muy interesantes de marketing con mejora y potenciación de la Web, de la Plataforma Educamos y la comunicación externa través de redes sociales.

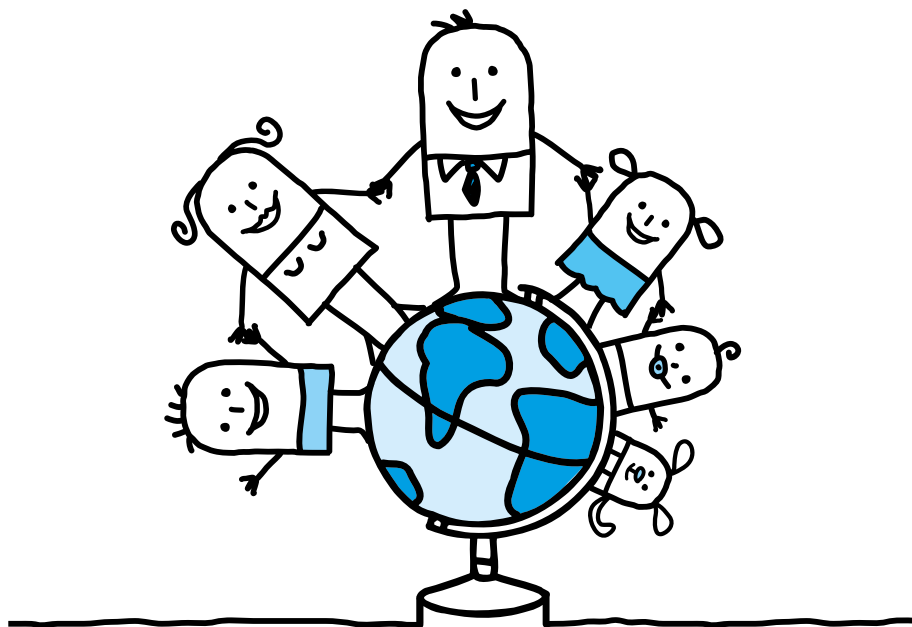

Liderar con visión, inspiración e integridad

- ⦿ El colegio SA ha revisado y establecido la visión y dentro de estas líneas aparecen grupos de interés como las empresas. Del mismo modo se establecen objetivos y plazos de seguimiento de la estrategia a partir de la visión.

Gestionar con agilidad

- ⦿ El colegio SA es potente en el análisis de los indicadores de rendimiento y de percepción de los procesos, sobre todo los docentes.

Alcanzar el éxito mediante el talento de las personas

- ⦿ El colegio SA fomenta la implicación de las personas y la alineación de los objetivos de grupo con el resultado de los proyectos en los que están implicados, por ejemplo TIC, Web, Marketing y nuevas metodologías educativas o de relación con los padres.

Mantener en el tiempo resultados sobresalientes

- ⦿ Los resultados del colegio SA son buenos, cumpliendo objetivos y mejorando la comparativa Salesiana de Sello 500 en la mayoría de las etapas y en líneas estratégicas que impactan en la misión, como puede ser la Pastoral.

Esto impulsa a Salesianos Atocha a seguir trabajando en la mejora de manera continua y que hace realidad la estrategia del colegio, añadiendo constantemente valor a sus clientes (alumnos, familias, personas, empresas,...)

Programación General Anual Bachillerato

Curso 2023-2024



Se ha creado la PGA de la etapa de bachillerato partiendo del objetivo general del centro: **En el bicentenario del sueño de Don Bosco a los 9 años, revitalizar nuestra vocación educativa con estilo salesiano prestando atención al cuidado de las personas y a la dimensión comunitaria de nuestra vida.** Además, se han tenido en cuenta el Plan Anual y la campaña de Pastoral "Un Sueño para ti" para aunar conceptos.

Dimensión CEP - Comunidad Educativo Pastoral

El objetivo principal de esta dimensión es:

Cuidar el ambiente de familia de la CEP desde la identidad salesiana y fomentando la convivencia.

Para poder alcanzar este objetivo se han propuesto las siguientes líneas de acción:

- ⦿ Manteniendo los encuentros no formales que generan un ambiente de familia-hogar entre los miembros del claustro.
- ⦿ Acompañando al profesorado y poniendo especial atención a los que llevan menos tiempo en el centro y a los que asumen nuevas responsabilidades ante los nuevos retos educativo-pastorales, dando más importancia al profesor-mentor.
- ⦿ Manteniendo la formación y el equipo digital como apoyo tanto para alumnos como para el profesorado siguiendo el Plan Digital del centro.
- ⦿ Impulsando que el profesorado se acredite o mejore su competencia digital.
- ⦿ Manteniendo los momentos de convivencia y formación, siguiendo el plan inspectorial y del centro, para profundizar en nuestra identidad salesiana.
- ⦿ Fomentando las buenas relaciones y la convivencia entre los alumnos y con los profesores, haciendo hincapié en la atención personalizada.
- ⦿ Actualizando la metodología pedagógica a raíz de la nueva legislación y retomando la formación sobre innovación pedagógica.

Dimensión cultural

El objetivo principal de esta dimensión es:

Concienciar en la responsabilidad personal y en el cuidado del entorno medioambiental, cultural y social que nos rodea.

Para poder alcanzar este objetivo se han propuesto las siguientes líneas de acción:

- ⊙ Promoviendo campañas a toda la CEP que incidan en el cuidado del medio ambiente y de los espacios comunes tomando conciencia sobre ello.
- ⊙ Educando actitudes y concienciando a los alumnos en el cuidado del medio ambiente y de la Tierra y promoviendo campañas de respeto y concienciación sobre los entornos medioambiental, cultural y social.
- ⊙ Trabajando de forma curricular los objetivos de desarrollo sostenible y fomentando el interés por la cultura en las distintas áreas, para potenciar la responsabilidad y la implicación del alumnado de acuerdo con la nueva legislación
- ⊙ Proponiendo acciones y actividades que impliquen al alumnado y que generen una cultura de entrega y favorezcan el interés por la cultura, aprovechando la situación estratégica del centro reflejadas en tanto en el PAT y POAP como Pastoral
- ⊙ Manteniendo el buen uso de las herramientas digitales siguiendo el Plan Digital del centro y fomentando el respeto a la diversidad, haciendo hincapié en el uso adecuado de las RRSS, trabajando especialmente lo relativo a la identidad digital y sus consecuencias.

Dimensión evangelizadora

El objetivo principal de esta dimensión es:

Promover los valores del Evangelio desde la identidad salesiana, tomando como referencia la figura del Buen Pastor.

Para poder alcanzar este objetivo se han propuesto las siguientes líneas de acción:

- ⊙ Desarrollando la campaña «Un sueño para ti» y los materiales que propone la inspección.
- ⊙ Potenciando momentos de oración e interioridad en el claustro y con el alumnado, implicando a todos en su preparación y desarrollo.
- ⊙ Favoreciendo la participación y reflexión del alumnado y profesorado en todos los momentos que propone Pastoral a lo largo del año (BBDD, BBTT, convivencias, celebraciones)
- ⊙ Consolidando la iniciativa de acompañamiento y voluntariado.
- ⊙ Consolidando la figura del delegado de Pastoral como responsable de clase en su ámbito.

Dimensión asociativa

El objetivo principal de esta dimensión es:

Impulsar el compromiso de la CEP para potenciar su responsabilidad cívica y social.

Para poder alcanzar este objetivo

se han propuesto las siguientes líneas de acción:

- ⊙ Potenciando las distintas colaboraciones y relaciones con instituciones y ONG's, promoviendo acciones de solidaridad y voluntariado.
- ⊙ Manteniendo los momentos de convivencia formales y no formales entre el profesorado así como con el alumnado, estando presentes entre ellos siguiendo el Plan de Convivencia del centro y el carisma salesiano.
- ⊙ Conociendo la realidad social con el fin de alzar la voz, desde una ciudadanía comprometida con su entorno para denunciar las injusticias o desigualdades existentes.
- ⊙ Divulgando mediante RRSS, Educamos y de forma presencial diferentes espacios de asociacionismo, en especial aquellos propios de la identidad salesiana.
- ⊙ Favoreciendo la convivencia y comunicación entre los propios compañeros y entre el alumnado y profesorado del centro, atendiendo a la diversidad, estando presentes entre ellos mediante distintas iniciativas y celebraciones dentro y fuera del aula.

Dimensión vocacional

El objetivo principal de esta dimensión es:

Orientar y acompañar en el descubrimiento y desarrollo de la vocación.

Para poder alcanzar este objetivo

se han propuesto las siguientes líneas de acción:

- ⊙ Fomentando los momentos de encuentro personal e interioridad que se ofrecen desde el centro, en los claustros o en la campaña de pastoral «Un sueño para ti».
- ⊙ Entrevistando a todos los alumnos el tutor y orientadora, ayudados por el resto de sus profesores, para establecer su proyecto académico y personal.
- ⊙ Organizando actividades de orientación donde se ofrezca información a los alumnos sobre universidades, ciclos formativos y cuerpos de seguridad del Estado.
- ⊙ Detectando y atendiendo al alumnado con mayor vulnerabilidad a nivel personal o social.
- ⊙ Cuidando la presencia del profesorado entre los jóvenes, mediante el acompañamiento, las tutorías y la orientación.
- ⊙ Programando actividades en el PAT y POAP que respondan a las necesidades vocacionales y el futuro profesional de los alumnos.



3. ORGANIZACIÓN ESCOLAR

Órganos unipersonales de gobierno

DIRECTOR DE LA OBRA SALESIANA:

D. Iñaki Lete Lizaso

DIRECTOR GENERAL DEL COLEGIO:

D. Óscar Vázquez Mínguez

DIRECTOR PEDAGÓGICO (BACHILLERATO):

D. Juan Luis Herrero Sánchez

COORDINADOR GENERAL DE PASTORAL:

D. Lauro Martín Álvarez

Órganos Colegiados

EQUIPO DIRECTIVO

Director General del Colegio

D. Óscar Vázquez Mínguez

Director de la Obra Salesiana

D. Iñaki Lete Lizaso

Administrador

D. Fco. Javier González de la Cuerda

Directora Pedagógica de EI-EP

D^a María Pilar Prado Prieto

Director Pedagógico de ESO

D. Manuel Pinto González

Director Pedagógico de Bachillerato

D. Juan Luis Herrero Sánchez

Director Pedagógico de FP

D. Mariano Garrido García

Coordinador de Pastoral del Centro

D. Lauro Martín Álvarez

Coordinadora de Pastoral de El

D^a M^a Dolores Roldán Gómez-Casero

Coordinadora de Pastoral de EP

D. José María García Benito

Coordinadoras de Pastoral ESO

D^a María Pilar Sainz Hícar

D^a Cristina Valero Loricera

Coordinadora de Pastoral Bachillerato

D^a Covadonga Correas López

Coordinadora de Pastoral de CFGB

D^a Lidia Riveiro Sánchez

Coordinadora de Pastoral de FPE

D^a Elisa Mazón de la Fuente

Coordinadora Pedagógica de El

D^a Idoya Lama López

Coordinadora Pedagógica de EP

D^a Aida Hernández Acebo

Coordinadora Pedagógica de ESO

D^a Teresa Castellón Martínez

Coordinadora Pedagógica de Bach.

D^a Begoña Bustinduy Navas

Coordinadora Pedagógica CFGB

D^a Celia Meler Bartolomé

Coordinador Pedagógico de CFGM

D. Pablo Hernanz Goas

Coordinador Pedagógico de CFGS

D. Isidro Conde Hernández

Responsable de Calidad del Centro

D^a Mercedes Marugán Rivera

COMITÉ EJECUTIVO

Director General del Colegio
Administrador
Directora Pedagógica de EI-EP
Director Pedagógico de ESO
Director Pedagógico de Bachillerato
Director Pedagógico de FP
Coordinador de Pastoral del Centro

D. Óscar Vázquez Mínguez
D. Fco. Javier González de la Cuerda
D^a María Pilar Prado Prieto
D. Manuel Pinto González
D. Juan Luis Herrero Sánchez
D. Mariano Garrido García
D. Lauro Martín Álvarez

CONSEJO ESCOLAR DE LA COMUNIDAD EDUCATIVA

Directora Pedagógica de EI-EP
Director Pedagógico de ESO
Director Pedagógico de FPE
Representantes del Titular
Representantes de Profesores:

D^a María Pilar Prado Prieto
D. Manuel Pinto González
D. Mariano Garrido García
D. Óscar Vázquez Mínguez
D^a María Pilar Prado Prieto
D. Cruz Javier Rodríguez Acevedo
D^a Raquel Navas Pascual
D. Rubén Martí Morente
D. Jorge Gallego Pradillo
D. Francisco Javier López Alonso
D^a M^a Esther Prieto Caballero
D^a Encarnación Sanz Martín

Representantes de Padres:

D. Marcos Martínez Riveiro
D^a Carmen Nestares Galán
D. Francisco Javier González de la Cuerda
D. Cruz Javier Rodríguez Acevedo

Representantes de Alumnos

Representante del Personal de A.S.

Secretario:

Claustro de Profesores Bachillerato

D^a Ana Esther Amelivia Andérica
D. Juan Carlos Aonso Diego
D^a María Mercedes Asensio Asensio
D^a Begoña Bustinduy Navas
D^a Covadonga Correas López
D^a Silvia Docampo Capilla
D^a Elena Gago Mayoral
D. Santiago García Mourelo
D^a Patricia García-Ochoa Ruiz
D^a Patricia Giménez Tapia

D. Jorge Gómez García
D^a Olga Granel Oteiza
D^a Marina Gude García-Cano
D. Juan Luis Herrero Sánchez
D^a Cristina Jiménez Jiménez
D^a M^a José Leiva Aguilera
D. Iñaki Lete Lizaso
D^a Laura López López
D. Juan Rafael Martín Aguilera
D. Carlos Martín Canales

D^a Andrea Moreno Velázquez
D. Raúl Narbón Añón
D^a Beatriz Pedrote Sanz
D. Anselmo Pérez Blanco

D. Javier Ramos Villena
D^a Ana Belén Romo Galindo
D. Raúl Tenor Linares

Director pedagógico: Juan Luis Herrero Sánchez
Coordinadora pedagógica: Begoña Bustinduy Navas
Coordinadora de pastoral: Covadonga Correas López
Orientadora: Pilar García Fernández

Profesores Tutores Bachillerato

1^oA D^a Ana Belén Romo Galindo
1^oB D^a Cristina Jiménez Jiménez
1^oC-D D^a Olga Granel Oteiza
1^oE D^a Elena Gago Mayoral
1^oF-G D. Javier Ramos Villena
1^oH D^a Ana Amelivia Andérica
2^oA D^a Begoña Bustinduy Navas
2^oB D^a Silvia Docampo Capilla
2^oC-D D^a Patricia García-Ochoa Ruiz
2^oE D^a Covadonga Correas López
2^oF D^a Beatriz Pedrote Sanz
2^oG D. Raúl Tenor Linares

4. ADMINISTRACIÓN Y SERVICIOS

ADMINISTRACIÓN

D^a Leticia González Rivas
D^a Inmaculada Mora Pascual-Muerte
D^a Marta Navarro Ruiz
D^a Leticia Sanz Sanz

SECRETARÍA GENERAL

D^a Susana Moldes Soto
D^a María José Díez Boldo
D. Rafael Carlos Balbás Lucio

SECRETARÍA DE CURSOS (SFCO)

D. Félix Ortega Pérez

MENSAJERÍA

D. Jesús Rodríguez Fernández

RECEPCIÓN

Empresa IRIS

ALMACÉN (Electrónica)

D. Manuel Luna

RED (EI-EP-BACH)

MANTENIMIENTO

D. Luis Garrido García
D. Jorge Garrido Pasero
D. Fernando Salomón Aranda
D. Jesús Vahílló Jiménez

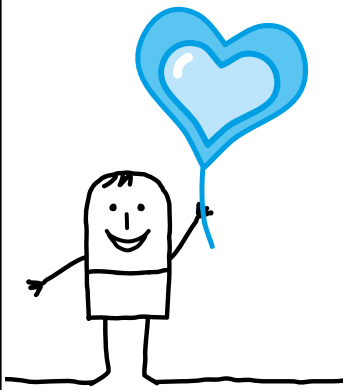

5. ASOCIACIONES

- ⊙ Asociación de Padres y Madres de Alumnos
Presidenta: D^a Encarnación Sanz Martín
(Atención al Público: miércoles de 17,00 h a 19,00 h)
- ⊙ Asociación de Antiguos Alumnos
Presidente: D. Jesús Alberto Pascual Casado
Consiliario: D. José Antonio López-Manzanares Bonnail
(Atención al Público: martes de 17,00 h a 19,30 h)

6. ACTIVIDADES Y OTROS SERVICIOS

Actividades

Deporte extraescolar: baloncesto, fútbol sala, gimnasia rítmica, voleibol, balonmano:
Encargado General: D. Aitor Pérez González

Oratorio - Centro Juvenil: Director: D. Lauro Martín Álvarez

Cursos de formación continua y ocupacional: D. José Luis Esquivias

Comedor escolar: Empresa SERUNIÓN

Biblioteca

Responsable: D^a Elena Barrero Príncipe

Educ@mos

Plataforma Educativa Integral:
Permite obtener información
en la relación colegio-familia en:
www.salesianosatocha.es
y www.educamos.com

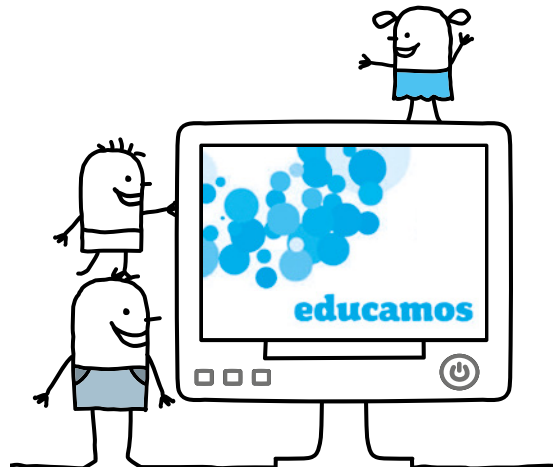

7. HORARIO

LUNES y MARTES*

- 1 - **08,05 a 08,55** 1ª hora de clase
08,55 a 09,05 «Buenos días»
- 2 - **09,05 a 09,55** 2ª hora de clase
- 3 - **09,55 a 10,45** 3ª hora de clase
- 4 - **10,45 a 11,35** 4ª hora de clase
11,35 a 12,05 Recreo
- 5 - **12,05 a 12,55** 5ª hora de clase
- 6 - **13,00 a 13,50** 6ª hora de clase
- 7 - **13,55 a 14,40** 7ª hora de clase

MIÉRCOLES, JUEVES y VIERNES

- 1 - **08,25 a 09,15** 1ª hora de clase
09,15 a 09,30 «Buenos días»
- 2 - **09,30 a 10,20** 2ª hora de clase
- 3 - **10,25 a 11,15** 3ª hora de clase
11,15 a 11,45 Recreo
- 4 - **11,45 a 12,35** 4ª hora de clase
- 5 - **12,40 a 13,30** 5ª hora de clase
- 6 - **13,35 a 14,25** 6ª hora de clase

* En 1º hay 31 horas lectivas semanales frente a las 32 de 2º. Esto hace que los martes, los alumnos de 1º entren a las 8:05 y terminen la jornada a las 13:50, al término de la sexta hora.

8. NORMAS DE CONVIVENCIA GENERALES

1. Se exige un trato respetuoso con toda la Comunidad Educativa.
2. Tendrán especial relevancia las faltas relacionadas con la indisciplina, falta de respeto y actitudes amenazantes o de acoso hacia compañeros, profesores y personal del centro.
3. Es obligación del alumnado mantener los espacios y materiales de la sección y de todo el centro limpios y ordenados.
4. Los alumnos que, individual o colectivamente, causen daños de forma intencionada o por negligencia a las instalaciones o material del centro, están obligados a reparar el daño causado o hacerse cargo del coste económico de su reparación.
5. Se debe mantener una imagen personal cuidada y aseada por respeto a los demás así como se exige el uso de una vestimenta adecuada a un centro educativo.
6. Si un mal comportamiento persiste tras las advertencias y medidas adoptadas por profesor y tutor, la coordinadora de la sección tomará las medidas oportunas y, en su caso, el director pedagógico, informando de cuanto corresponda a las familias..
7. Los ordenadores de aula no podrán utilizarse por el alumnado salvo autorización expresa.
8. No está permitido comer en las aulas, laboratorios ni pasillos.
9. No se podrá permanecer en las aulas al acabar el horario lectivo, ni durante los recreos.

10. Salidas del centro:
- ⦿ Una vez se encuentre en el centro escolar, el alumnado **no puede salir del colegio en ningún caso**, aunque esté autorizado por un familiar, **sin el conocimiento y permiso firmado por su tutor/profesor**. El incumplimiento de esta norma se considerará falta grave.
 - ⦿ Si un alumno se pusiera enfermo en el colegio, se llamará previamente a los padres para autorizar su salida del centro..
 - ⦿ Durante el **recreo**, podrán salir del centro los mayores de edad y los menores que hayan entregado al tutor la autorización de su familia a principio del curso. No se podrá permanecer en las aulas en ningún caso.
 - ⦿ **Si algún profesor faltase** en las últimas horas, los alumnos sólo podrán salir antes del colegio cuando se les haya sido previamente comunicado por la dirección o coordinación pedagógica.
11. Todo retraso o ausencia debe ser justificado convenientemente a través de la plataforma Educamos, lo antes posible y dentro del plazo máximo de una semana a partir de la fecha de vuelta a clase.
12. El porcentaje máximo de faltas de asistencia permitidas para poder ser calificado en cada evaluación es de un 25% estén o no justificadas. Con más de un 15% de faltas de asistencias injustificadas, el alumno no será calificado debiendo recuperar la asignatura según los criterios establecidos en cada materia.
13. Los retrasos de más de 5 minutos, o tres retrasos de menos de cinco minutos, serán considerados como falta de asistencia.
14. No se repetirán los exámenes globales ni recuperaciones en caso de inasistencia. En casos graves se seguirán los criterios marcados por la Universidad para la EVAU. La repetición de pruebas parciales quedan sujetas a los criterios de calificación de cada seminario y siempre que exista justificación médica u oficial.
15. Los alumnos que lleguen tarde a un examen deben justificarlo adecuadamente. En caso de que el retraso sea superior a 20 minutos no serán admitidos al mismo en ningún caso.
16. No se calificarán los exámenes de los alumnos que hayan faltado de forma injustificada las horas de clase previas al mismo.
17. Copiar ejercicios, prácticas o exámenes, así como cualquier otro tipo de plagio supondrá suspenso en la evaluación.
18. No está permitido el uso de dispositivos electrónicos en el aula salvo con permiso expreso del profesor. Sí, fuera de ella, siempre que se haga un uso correcto. En caso de incumplimiento se retirará el dispositivo siendo devuelto, sin excepción, a partir del día siguiente. En caso de reincidencia, la devolución se hará pasada una semana. Se comunicará a las familias a través de Educamos.

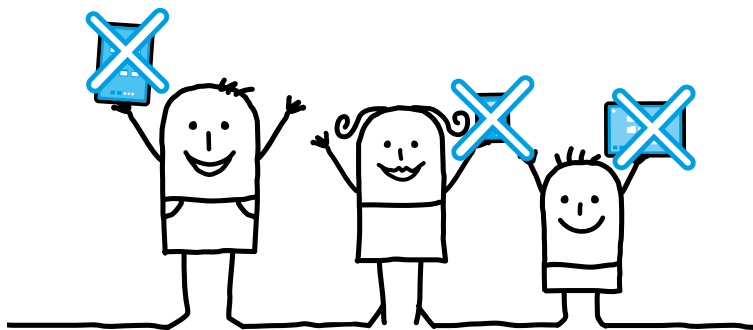

19. Durante la clase es obligatorio tener fuera del alcance el teléfono móvil así como cualquier otro dispositivo electrónico. Llevarlo consigo, en caso de examen, supondrá suspenso en el mismo.
20. El uso inadecuado de las Redes Sociales conllevará la sanción oportuna y se pondrá en conocimiento de las autoridades pertinentes.
21. Se considerará muy grave el uso, incitación, introducción en el centro o el comercio dentro o fuera del recinto escolar, de objetos o sustancias perjudiciales para la salud o peligrosas para la integridad personal de los miembros de la comunidad educativa.
22. Está prohibido fumar dentro del recinto del Colegio.
23. El régimen de faltas y sanciones será el contemplado en el Plan de Convivencia, y en caso de ser necesario, se aplicará la normativa legal vigente.

9. CALENDARIO

SEPTIEMBRE 2023

- V 1** Misa de inicio de curso (09:00).
Reunión General de todo el personal (10:00)
Coordinadores Pastoral (12:30)
- L 4** Equipo de pastoral de la obra (9:00)
Equipo Directivo (12:00)
- M 5** FP. Formación (9:00)
FP: Convivencia de profesores
- X 6** Inicio actividades escolares
Inicio Curso escolar:
E. Infantil y E. Primaria (9:00)
BACH: Convivencia de profesores La Cabrera
- J 7** Inicio Curso escolar ESO, CFGB, CFGM y CFGS
1º ESO y 2º ESO: 9:00,
3º ESO y 4º ESO: 10:00

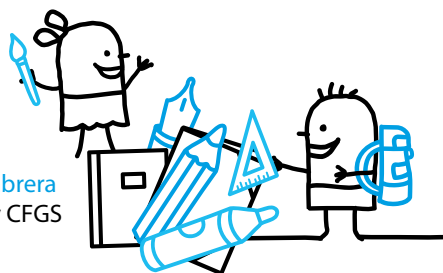

CFGM: 11:00
CFGS – 1º: 12:00
CFGS – 2º: 13:00
CFGB: 17:00

- V 8** **Bachillerato: Inicio de curso 10:00**
- J 14** Directores Pedagógicos (9:30)
Equipo Pastoral Colegio (11:45)
Consejo Escolar (17:00 h)
Coordinadores Generales de Pastoral: centro (Madrid)
- L 18** Equipo Marketing (15:30)
- M 19** Equipo Comunicación (16:00)
- X 20** **BACH: Claustro**
- J 21** Equipo calidad (9:30)
Equipo Pastoral Colegio (11:45)
- M 26** Equipo TIC (14:30)
- X 27** Equipo Innovación (11:30)
BACH: Reunión de padres 1º (17:30) 2º (18:15)
- J 28** Directores Pedagógicos (9:30)
Equipo Pastoral Colegio (11:45)
Equipo de pastoral de la obra (12:30)
Reunión Coordinadores de Innovación y TIC – Inspectoría

OCTUBRE 2023

- L 2** 2-6: Equipos de Pastoral: promoción 2023 (Madrid)
2-6: Formación Directivos Escuelas Salesianas I (Madrid)
Equipo Beda (16:00)
- M 3** Equipo Medio Ambiente (16:00)
- X 4** **BACH: Claustro**
- J 5** Directores Pedagógicos (9:30)
Equipo Pastoral Colegio (11:45)
5/10-16/11: Diálogos formativos ambiente escuelas (on-line)
- V 6** 6-7: Fin de semana de profesorado de reciente incorporación
(León, Mohernando, Bilbao)
- L 9** 9-10: Reunión de Directores Generales de Colegios (León)
- X 11** Encuentro de Directores Pedagógicos de reciente incorporación (on-line)
Equipo Innovación (11:30)
- J 12** Fiesta del Pilar
- V 13** No lectivo
- L 16** 16--20: Plan de formación afectivo-sexual para educadores (Madrid)
- M 17** Coordinadores Escuela-Empresa (Burgos)
- X 18** Reunión de Administradores de Colegios (on-line)
Equipo Innovación (11:30)
BACH: Interevaluaciones
- J 19** Reunión de Coordinadores de Calidad de Colegios (on-line)- Buenos días conjuntos
Equipo Directivo (17:15)
- L 23** 23-27: Equipos de Pastoral: promoción 2022 (Madrid)

- X 25** Equipo Innovación (11:30)
[BACH: Claustro](#)
- J 26** Directores Pedagógicos (9:30)
Equipo Pastoral Colegio (11:45)
- V 27** Coordinadores de Pastoral de FP (Madrid)
- S 28** Encuentro Infantil-1º ciclo EP (Madrid)
Encuentro AMPAs (Burgos)
28-29: Curso de acompañamiento: nivel 2 (Madrid)
28-29: Curso de acompañamiento: nivel 3 (Madrid)
- D 29** Beato Miguel Rua
- M 31** [BACH: Celebración Todos los Santos](#)

NOVIEMBRE 2023

- X 1** Fiesta de Todos los Santos
- J 2** Directores Pedagógicos (9:30)
Equipo Pastoral Colegio (11:45)
[BACH: Exámenes globales 1ª evaluación de 2º](#)
Equipo de pastoral de la obra (12:30)
- V 3** Simulacro de Evacuación (primera quincena de noviembre)
Reunión directores generales y pedagógicos de FP de la Comunidad de Madrid (Madrid)
[BACH: Exámenes globales 1ª evaluación de 2º](#)
- L 6** Reunión coordinación equipos de Marketing, Comunicación y Web (16:00)
[BACH: Exámenes globales 1ª evaluación de 2º](#)
- X 8** Equipo Innovación (11:30)
- J 9** Fiesta de la Almudena – No lectivo
9-10: Encuentro de orientadores (León)
- L 13** 13-17: Formación Directivos Escuelas Salesianas II (Madrid)
- X 15** [BACH: Junta de evaluación 2º](#)
- J 16** Auditoría interna (Calidad)
Equipo de pastoral Colegio (11:30)
Equipo de pastoral de la obra (12:30)
- V 17** [BACH: Publicación de notas 1ª evaluación de 2º](#)
[BACH: Inicio exámenes globales 1ª evaluación de 1º](#)
- S 18** Encuentro Infantil-1º ciclo EP (Bilbao)
18-19: Curso de acompañamiento: nivel 2 (Madrid)
- L 20** [BACH: exámenes globales 1ª evaluación de 1º](#)
- M 21** [BACH: exámenes globales 1ª evaluación de 1º](#)
- X 22** Equipo Innovación (11:30)
- J 23** Directores Pedagógicos (9:30)
Equipo Pastoral Colegio (11:45)
Equipo Directivo (17:15)
- D 26** ADVIENTO
- L 27** 27-28: Formación de Administradores de Colegios (León)
- X 29** Equipo Innovación (11:30)
- J 30** Reunión Coordinadores de Calidad zona centro
[BACH: Junta de evaluación 1º](#)

DICIEMBRE 2023

- V 1** BACH: Publicación de notas 1ª evaluación de 1º
- L 4** Comisión Inspectorial de Escuelas + equipo de acompañamiento (on-line)
- X 6** Fiesta de la Constitución
- J 7** No lectivo
- V 8** Fiesta de la Inmaculada
- X 13** Equipo Innovación (11:30)
BACH: Claustro
- J 14** Directores Pedagógicos (9:30)
Equipo Pastoral Colegio (11:45)
Consejo Escolar (17:15)
- J 21** Directores Pedagógicos (9:30)
Equipo de pastoral de la obra (12:30)
- V 22** Felicitación de Navidad (13:30)
BACH: Claustro y revisión de la PGA
- S 23** Comienzo de vacaciones de Navidad
- L 25** NAVIDAD
- M 26** 26-29: Curso de acompañamiento: nivel 3 (Madrid)

ENERO 2024

- L 1** AÑO NUEVO
- S 6** DÍA DE REYES
- L 8** Inicio de actividad lectiva
- X 10** Equipo Innovación (11:30)
BACH: Claustro
- J 11** Directores Pedagógicos (9:30)
- L 15** 15.01 – 15.04: Inicio cursos online Escuelas Salesianas
Equipo de Marketing (15:30)
- M 16** Equipo Comunicación (16:00)
- X 17** Equipo de Internacionalización (on-line) - Inspectoría
- J 18** Reunión de Orientadores (Madrid)
Equipo de Calidad (9.30)
Coordinadores Pastoral (11:45)
Equipo Directivo (17:15)
- V 19** Encuentro de PT's (Madrid)
- S 20** 20-21: Curso de acompañamiento: nivel 2 (Madrid)
Jornada Colegial de Innovación
- M 23** Equipo TIC (14:30)
- X 24** Equipo Innovación (11:30)
BACH: Claustro
- J 25** Directores Pedagógicos (9:30)
Equipo Pastoral Colegio (11:45)
- X 31** SAN JUAN BOSCO
Memorial Jorge Rodríguez Casanova

- J 1** 1/02-30/04: Inicio cursos de expertos
Directores Pedagógicos (9:30)
Equipo Pastoral Colegio (11:45)
- D 4** Cross Don Bosco – Carabanchel?
- L 5** 5-23: Reuniones de Directores Generales por autonomías
Equipo Beda (16:00)
- M 6** Consejo de dirección Tech Don Bosco - Equipo FP (Madrid)
Equipo de Medio Ambiente (16:00)
- X 7** Equipo Innovación (11:30)
Bocata solidario profes
- J 8** Jornadas técnicas (Madrid)
Directores Pedagógicos (9:30)
Equipo Directivo (17:15)
- V 9** Reunión Equipo de Orientadores del Centro
[BACH: Exámenes globales 2ª evaluación de 2º](#)
[BACH: Jornada de Puertas Abiertas](#)
- L 12** 12-16: Formación Directivos Escuelas Salesianas I (Madrid)
Equipo Marketing (15:30)
[BACH: Exámenes globales 2ª evaluación de 2º](#)
- M 13** Equipo de Comunicación (16:00)
[BACH: Exámenes globales 2ª evaluación de 2º](#)
- X 14** Miércoles de ceniza
- J 15** Equipo de Calidad (9.30)
Equipo Pastoral Colegio (11:45)
Consejo Escolar (17:15)
- L 19** 19-23: Formación Directivos Escuelas Salesianas II (Madrid)
- M 20** [BACH: Junta de la 2ª evaluación de 2º](#)
- X 21** Comisión Inspectorial Protección de Menores (Madrid)
Equipo Innovación (11:30)
[BACH: Publicación de notas 2ª evaluación de 2º](#)
- J 22** No lectivo
- V 23** No lectivo
Monográfico Equipos de Pastoral: promoción 2023 (Madrid)
- L 26** Semanas de la misericordia (26.02 - 15.03)
[BACH: Convivencias 2º \(a lo largo de la semana\)](#)
- X 28** [BACH: Claustro](#)
- J 29** 29-01: X Jornada Salesiana de Comunicación
Directores Pedagógicos
Equipo Pastoral Colegio (11:45)
Equipo Directivo (17:15)



MARZO 2023

- V 1** Jornada Inspectorial de Innovación (Madrid)
Ejercicios Espirituales de la CEP (1 al 3 de marzo)
BACH: Exámenes globales 2ª evaluación de 1º
- S 2** 2-3: Encuentros de Preas y Ados (Arévalo y Soto del Real)
- L 4** Equipo Marketing y Comunicación (15:30)
BACH: Exámenes globales 2ª evaluación de 1º
- M 5** **BACH: Exámenes globales 2ª evaluación de 1º**
- X 6** 6-8: Actualización de profesorado veterano
Equipo Innovación (11:30)
- J 7** Directores Pedagógicos (9:30)
- V 8** Monográfico Equipos de Pastoral: promoción 2022 (Madrid)
- S 9** Jornada de Puertas Abiertas
- D 10** 10-16: EE.EE. Directores Pedagógicos EI-EP (Turín)
- L 11** JORNADA POR LA PAZ
- X 13** **BACH: Junta de la 2ª evaluación de 1º**
Envío camino de Santiago
- J 14** Equipo Calidad (9:30)
- V 15** **BACH: Publicación de notas 2ª evaluación de 1º**
- S 16** Inicio del Camino de Santiago
- X 20** **BACH: Claustro**
- J 21** Directores Pedagógicos (9:30)
- V 22** Inicio vacaciones de Semana Santa.
- J 28** JUEVES SANTO
28-31: Pascuas Juveniles
- V 29** VIERNES SANTO
- D 31** DOMINGO DE RESURRECCIÓN

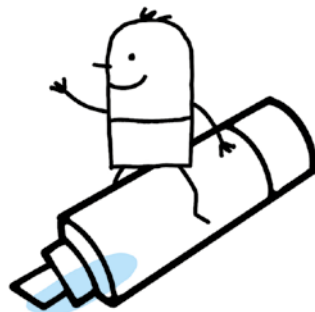

ABRIL 2024

- L 1** No lectivo
- M 2** Reinicio actividades lectivas
- X 10** Equipo Innovación (11:30)
BACH: Claustro
- J 11** Compostela camino de Santiago
- S 13** 13-14: Encuentro de Chiquis (Aranjuez)
- L 15** 15-19: Formación Directivos Escuelas Salesianas I (Madrid)
- X 17** Segunda quincena Auditoría 43,19
- J 18** Directores Pedagógicos (9:30)
Equipo Pastoral Colegio (11:45)
- L 22** Reunión de Directores Generales de Colegio (León)
Equipo Beda (16:00)
- M 23** Equipo Medio Ambiente (16:00)
- X 24** 24-25: Asamblea Inspectorial de Coordinadores Generales de Pastoral (Madrid)
Equipo Innovación (11:30)
BACH: Claustro

- J 25** Directores Pedagógicos (9:30)
Equipo Pastoral Colegio (11:45)
- V 26** BACH: Exámenes globales 3ª evaluación de 2º
- L 29** BACH: Exámenes globales 3ª evaluación de 2º
- M 30** BACH: Exámenes globales 3ª evaluación de 2º

MAYO 2024

- X 1** Fiesta del trabajo
- J 2** Fiesta de la Comunidad Autónoma de Madrid
- V 3** No lectivo
- L 6** 6-10: Formación Directivos Escuelas Salesianas II (Madrid)
BACH: Junta de la 3ª evaluación de 2º
BACH: Publicación de notas 3ª evaluación de 2º
- M 7** Equipo Comunicación (16:00)
- X 8** Equipo Innovación (11:30)
- J 9** Directores Pedagógicos (9:30)
Equipo Pastoral Colegio (11:45)
Equipo Directivo (17:15)
- V 10** VI Certamen de FP Grado Básico
BACH: Exámenes ordinaria de 2º
- L 13** BACH: Exámenes ordinaria de 2º
- M 14** BACH: Exámenes ordinaria de 2º
- X 15** Fiesta San Isidro
- J 16** Reunión de Orientadores (Madrid)
Reunión calidad zona centro y ESCI
Equipo Calidad (9:30) Auditoría EFQM
Equipo Pastoral Colegio (11:45)
BACH: Junta de la evaluación ordinaria de 2º
- V 17** 17-19: IV Encuentro Motero Salesiano (Ciudad Real)
BACH: Clausura de 2º
- L 20** BACH: Publicación y revisión de notas de 2º (A expensas de fechas de la PAU)
- X 22** Equipo Innovación (11:30)
- J 23** Directores Pedagógicos (9:30)
Equipo Pastoral Colegio (11:45)
- V 24** MARÍA AUXILIADORA
- L 27** Equipo de Marketing (15:30)
- M 28** Equipo Comunicación (16:00)
- X 29** BACH: Exámenes 3ª evaluación de 1º
- J 30** Directores Pedagógicos (9:30)
Equipo Pastoral Colegio (11:45)
Consejo Escolar (17:15)
BACH: Exámenes 3ª evaluación de 1º
- V 31** BACH: Exámenes 3ª evaluación de 1º

JUNIO 2024

- S 1** XXXII Encuentro Inspectorial Jóvenes Deportistas - Arévalo
- M 4** Equipo TIC (14:30)
BACH: Junta de la 3ª evaluación de 1º
- X 5** Reunión de Directores Pedagógicos CAM, CLM y CyL (La Cabrera)
Equipo Innovación (11:30)
- J 6** Equipo de Calidad (9.30)
Equipo Pastoral Colegio (11:45)
- S 8** Ordenaciones
- L 10** Reunión de Administradores de Colegios
BACH: Exámenes ordinaria 1º
- M 11** Consejo de Dirección Tech Don Bosco - Equipo FP (Madrid)
BACH: Exámenes ordinaria 1º
- X 12** Coordinadores Escuela-Empresa (on-line)
Fin evaluación final ordinaria (BACH, CFGB, CFGM, CFGS)
BACH: Exámenes ordinaria 1º
BACH: Exámenes extraordinaria 2º
- J 13** Directores Pedagógicos (9:30)
Equipo Pastoral Colegio (11:45)
BACH: Exámenes extraordinaria 2º
- V 14** **BACH: Exámenes extraordinaria 2º**
- L 17** **BACH: Junta y publicación de notas extraordinaria 2º**
- X 19** Equipo Innovación (11:30)
BACH: Exámenes extraordinaria 1º
- J 20** Directores Pedagógicos (9:30)
Equipo Pastoral Colegio (11:45)
BACH: Exámenes extraordinaria 1º
- V 21** Fin actividades lectivas ESO – Bachillerato - FP.
Fin evaluación ESO
BACH: Junta de evaluación y publicación de notas ordinaria 1º
- L 24** Último día evaluación final extraordinaria
(BACH, CFGB, CFGM y CFGS)
- X 26** Equipo Directivo (12:00)
- J 27** Convivencia Personal del Centro
- V 28** Coordinadores Pastoral – Revisión y Programación (9:30)
Consejo Escolar (16:00)

JULIO/AGOSTO 2024

- L 1** JULIO 1-5: Semana de formación para profesorado de reciente incorporación
(León, Mohernando, Bilbao)
- V 30** AGOSTO Presentación PAI 2024-2025



Anotaciones