



**salesianos**

ATOCHA

**ACTIVIDADES EXTRAESCOLARES  
EDUCACIÓN PRIMARIA  
CURSO 2023-2024**



# PRESENTACIÓN

El Colegio Salesianos Atocha, a través de su oferta de Actividades Extraescolares complementa el desarrollo personal y académico de sus alumnos.

Nuestras actividades extraescolares están creadas para complementar el plan de estudios de nuestros alumnos. Dentro de estas actividades los alumnos continúan aprendiendo, disfrutando, desarrollando nuevas habilidades y viviendo nuevas experiencias.

Cada actividad es una oportunidad para su formación integral, trabajando no solo las destrezas y habilidades específicas de cada actividad, sino también las actitudes y valores como la confianza, el trabajo en equipo, el esfuerzo o el respeto por los demás.

Las Actividades Extraescolares de la Etapa de Educación Primaria se realizan fuera del horario lectivo escolar, en la franja de 8.00 a 9.00, de 13.00h a 15.00h y en la franja de las 17.00h hasta las 18.00h. Se desarrollan en las instalaciones del colegio y son impartidas por profesionales cualificados del centro.

## INFORMACIÓN ACTIVIDADES

Nuestras actividades extraescolares se desarrollan de octubre a mayo. Comenzarán el 1 de octubre y finalizarán el 31 de mayo.

El alta en una actividad se podrá realizar a lo largo de todo el curso cumplimentando el correspondiente formulario de inscripción.

Para el correcto desarrollo de las actividades extraescolares, en algunas se requiere un número mínimo de alumnos al igual que un número máximo. Las clases se inician una vez estén formados los grupos (a partir del 1 de octubre). Será necesaria la inscripción de 12 alumnos/as por nivel para que se forme grupo.

Un/a alumno/a estará inscrito cuando haya recibido la confirmación de inscripción por parte de la coordinadora de las actividades extraescolares, mediante correo electrónico.

Las altas y las bajas no podrán ser realizadas por el profesor de la actividad.

Para causar baja en una actividad se debe comunicar por correo electrónico a la persona encargada de la coordinación de extraescolares ([extraescolares.primaria@salesianosatocha.es](mailto:extraescolares.primaria@salesianosatocha.es)), 10 días antes de finalizar el mes, en caso contrario se emitirá recibo.

Las circulares informativas de cualquier actividad se colgarán en Educamos o se enviarán por correo electrónico.

El pago de las actividades se realizará por recibo bancario en la cuenta bancaria que figura en el centro. El cobro de las actividades extraescolares se efectúa a mes vencido.

Las actividades deportivas del centro (multideporte, fútbol, baloncesto...) no pertenecen a esta coordinación de extraescolares, si no a la coordinación de deportes del centro ([deportes@salesianosatocha.es](mailto:deportes@salesianosatocha.es))

Los alumnos que participen en las diferentes actividades deberán respetar las normas de Convivencia del Centro. El incumplimiento de las mismas llevará consigo la aplicación de las medidas educativas oportunas.

### **TODAS LAS ACTIVIDADES EXTRAESCOLARES SON VOLUNTARIAS, NO DISCRIMINATORIAS Y SIN ÁNIMO DE LUCRO**

\* Todas nuestras actividades extraescolares están sujetas a cambios en base a su regulación por la legislación actualizada de la Comunidad Autónoma de Madrid. Los horarios son orientativos, pudiendo sufrir cambios en el mes de octubre según la disponibilidad docente y la formación de grupos.

## ACOGIDA MATINAL



La acogida a primera hora de la mañana, surge por la necesidad laboral de los padres. Es un servicio complementario que ofrece el Centro Escolar con el objetivo de facilitar la conciliación de la vida laboral y familiar.

La actividad es dirigida de forma lúdica para potenciar el desarrollo psicomotriz, musical y plástico teniendo en cuenta la edad de los/as alumnos/as. Nuestros pequeños asistentes podrán disfrutar de un tiempo lúdico en donde se potencian sus diferentes habilidades.

En esta actividad no se incluye desayuno.

**Dirigido a:** 1º, 2º, 3º, 4º, 5º y 6º de Educación Primaria.

**Horario:** Todos los días de 8h-9h

## ACOGIDA DE TARDE

La acogida de tarde, surge por la necesidad laboral de los padres. Es un servicio complementario que ofrece el Centro Escolar con el objetivo de facilitar la conciliación de la vida laboral y familiar.

La actividad es dirigida de forma lúdica para potenciar el desarrollo psicomotriz, musical y plástico teniendo en cuenta la edad de los/as alumnos/as. Nuestros asistentes podrán disfrutar de un tiempo lúdico en donde se potencian sus diferentes habilidades.

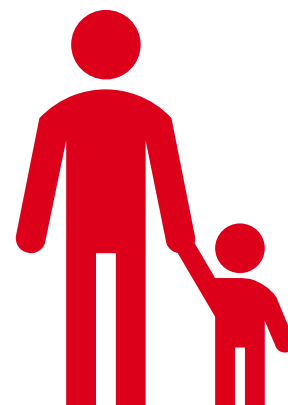

En esta actividad no se incluye merienda.

**Dirigido a:** 1º, 2º, 3º, 4º, 5º y 6º de Educación Primaria.

**Horario:** Todos los días de 17h-18h.

# AJEDREZ



El ajedrez es una actividad que potencia la capacidad de concentración, la paciencia, la constancia, la autoestima, el respeto a los compañeros... entre otros muchos beneficios.

Diferentes estudios demuestran que el ajedrez aumenta la memoria, la capacidad de concentración, la lógica y la creatividad. Por estas razones el ajedrez es una opción excelente para el tiempo libre de nuestros alumnos/as.

Además, esta actividad les brindará la opción en participar en distintos torneos de distrito (si la situación lo permite).

**Dirigido a:** 1º, 2º, 3º, 4º, 5º y 6º de Educación Primaria.

**Horario:** 1º, 2º, 3º EP: martes y jueves de 14:00 a 15:00  
4º, 5º y 6º EP: martes y jueves de 13:00 a 14:00

# A TODA TECLA

Con esta actividad se pretende alcanzar un dominio del teclado del ordenador que nos permita escribir sin mirar, utilizar todos los dedos, y manejándolos con velocidad y sin cometer errores de escritura

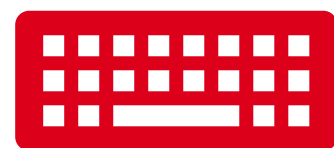

Es una metodología innovadora y amena, pensada, y desarrollada especialmente para niños.

Actividad desarrollada en colaboración con TodoTecla: <https://www.todotecla.es/>

**Dirigido a:** alumnos de 4º, 5º y 6º de Educación Primaria

**Horario:** Nivel inicial (alumnos nuevos): jueves de 13:00 a 14:00  
Nivel avanzado (alumnos inscritos anteriormente): jueves de 14:00 a 15:00

## BAILE MODERNO

Esta actividad ayuda a los/as alumnos/as a expresarse y moverse con su cuerpo.



En baile moderno utilizamos la improvisación como herramienta principal de trabajo del cuerpo para ayudar a fomentar la creatividad de los niños y las niñas, dejando que cada uno conozca, explore y experimente las posibilidades de su propio cuerpo, así como la adquisición del lenguaje corporal como otras formas de comunicarse con el entorno, siempre partiendo de los

conocimientos previos de cada etapa para conseguir los nuevos aprendizajes.

**Dirigido a:** 1º, 2º, 3º, 4º, 5º y 6º de Educación Primaria.

**Horario:** Nivel inicial (1º, 2º y 3º de EP): martes y jueves de 17:00 a 18:00

Nivel avanzado (4º, 5º y 6º de EP): lunes y miércoles de 17:00 a 18:00

## GUITARRA

El taller de guitarra ayuda a los alumnos a desarrollarse en el aprendizaje de un instrumento musical como es la guitarra.

Los objetivos de esta actividad son:

- Incentivar el gusto por la guitarra.
- Desarrollar la técnica básica, las destrezas con ambas manos, la comprensión de partituras cifradas y en solfeo.
- Ser capaz de interpretar pequeñas piezas musicales, clásicas y modernas.
- Interpretación de las mismas con punteo de la melodía y con los ritmos y acordes de acompañamiento.
- Aprender numerosas canciones divertidas que encontraremos en el folklore español y extranjero, canciones de música pop, rock, clásicas y actuales.



**Dirigido a:** alumnos de 3º, 4º, 5º y 6º de Educación Primaria

**Horario:** 3º y 4º: lunes y miércoles de 14:00 a 15:00

5º y 6º EP: lunes y miércoles de 13:00 a 14:00

# JUDO



Esta actividad se realiza en colaboración con la Escuela de Yudo Total Javier Linger (<https://yudolinger.blogspot.com/>)

El judo está caracterizado por tratarse, principalmente, de ejercicios con los que enseñar a los pequeños a dominar su cuerpo, conocer sus capacidades y posibilidades para desplazarse, saltar, correr, arrastrarse por el suelo, etc. Con estos fáciles ejercicios de psicomotricidad, los niños irán cogiendo confianza en sí mismos.

Ideal para niños/as con problemas de agresividad, hiperactividad, etc. El judo logra atemperar su carácter y canalizar esa energía en un ámbito definido. A los niños tímidos o introvertidos, el Judo les infunde mayor confianza en sí mismos, afirmándoles en su personalidad e integrándolos en el grupo.

**Dirigido a:** 1º, 2º, 3º, 4º, 5º y 6º de Educación Primaria.

**Horario:** lunes y miércoles de 17:30 a 18:30

# INFORMÁTICA

La actividad extraescolar de informática es una de las actividades más demandadas por su éxito entre los/as alumnos/as.

1º y 2º de Primaria: Con los alumnos de estas edades se buscará darles a conocer las herramientas de una forma sencilla, mediante ejemplos. Es el inicio del camino de cara a que los niños empiecen a conocer los conceptos y las herramientas y se familiaricen con ellos.

Durante el curso se trabajará con:

- Herramientas para procesar textos y presentaciones.
- Herramientas de dibujo.
- Iniciación básica en programación

3º de Primaria: Durante el curso se trabajará reforzando los contenidos de cursos anteriores y se iniciará en el conocimiento de la Programación con Scratch

4º, 5º y 6º de Primaria: Se buscará durante el curso realizar ejercicios complejos aplicando los conceptos aprendidos en cursos anteriores y los nuevos conceptos que se verán durante el curso.

Durante el curso se trabajará con:

- Programación con Scratch avanzada.
- Creación de páginas de datos, sumas, series, formatos personalizados.
- Elaboración de páginas web.

**Dirigido a:** 1º, 2º, 3º, 4º, 5º y 6º de Educación Primaria.

**Horario:** 1º de EP: lunes y miércoles de 14:00 a 15:00

2º de EP: martes y jueves de 14:00 a 15:00

3º de EP: lunes y miércoles de 13:00 a 14:00

4º de EP: martes y jueves de 13:00 a 14:00

5º de EP: viernes de 13:00 a 14:00 (1 sesión a la semana)

6º de EP: viernes de 14:00 a 15:00 (1 sesión a la semana)





# CONVERSACIÓN DE INGLÉS



Desde la actividad extraescolar de conversación de inglés se busca reforzar el bilingüismo de la etapa de Educación Primaria. Los objetivos de los cursos son los siguientes:

Objetivos para los cursos de 1º y 2º

- Ganar confianza en la comprensión y expresión en inglés a través del juego.
- Expresarse e interactuar oralmente en situaciones sencillas y habituales.
- Ampliar vocabulario a través de dramatizaciones o pantomima (cuentos, canciones, juegos...)
- Incentivar el interés sobre aspectos culturales de los países de habla inglesa, que sean relevantes y significativos para los alumnos.

Objetivos para los cursos de 3º y 4º

- Ejercitar las habilidades de lectura y escritura en inglés.
- Leer de forma comprensiva textos diversos, relacionados con sus experiencias e intereses, extrayendo información general y específica de acuerdo con una finalidad previa. (cuentos, enciclopedias, cómics...)
- Aprender a expresar ideas y a describir tanto situaciones, como lugares, personas o cosas. (descripciones, cartas, cuentos ...)

Objetivos para los cursos de 5º y 6º

- Fomentar el desarrollo del lenguaje tanto oral como escrito, ampliar el vocabulario y practicar las destrezas básicas para afrontar los exámenes oficiales PET y KET.

**Dirigido a:** 1º, 2º, 3º, 4º, 5º y 6º de Educación Primaria.

**Horario:** 1º de EP: martes y jueves de 14:00 a 15:00  
2º de EP: lunes y miércoles de 14:00 a 15:00  
3º de EP: martes y jueves de 13:00 a 14:00  
4º de EP: lunes y miércoles de 13:00 a 14:00  
5º de EP: lunes y miércoles de 13:00 a 14:00  
6º de EP: lunes y miércoles de 13:00 a 14:00

# PIANO

El programa de estudio es individual por lo que es flexible y se adecua a los conocimientos de los alumnos. Las clases son dinámicas y pretendemos que los alumnos/as disfruten con la música.

Cada alumno/a recibirá una sesión semanal de 50 minutos aproximadamente de práctica con el instrumento.

**Dirigido a:** 1º, 2º, 3º, 4º, 5º y 6º de Educación Primaria.

**PLAZAS LIMITADAS.** Los alumnos/as que cursaban anteriormente esta actividad tienen preferencia.

**Horario:** Horarios de medio día (franja horaria de 13:00 a 15:00) o de tarde (de 17:00 a 18:00). Una sesión a la semana. Horarios a determinar una vez estén cubiertas las plazas.



# PINTURA

La imaginación juega un papel fundamental en los niños desde edades muy tempranas. Esta actividad ayuda a los niños y niñas a desarrollar su creatividad y plasmarla de forma artística.

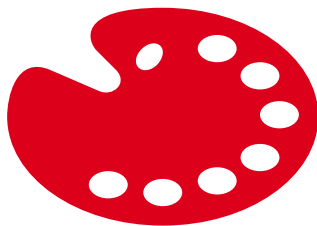

En esta actividad aprenderán a diferenciar tonos cromáticos, así como a asociar y diferenciar formas entre otras cosas. También les ayudará esta actividad a mantener un estado anímico más relajado y metódico.

**Dirigido a:** alumnos de 1º, 2º y 3º de Educación Primaria

**Horario:** lunes y miércoles de 13:00 a 14:00

# RADIO



Esta actividad ayuda a los niños y niñas a desarrollar la oratoria, mejorar la expresión y desarrollar la escritura de forma correcta. Ampliarán su vocabulario y desarrollarán un pensamiento crítico.

Esta actividad supondrá para los alumnos un acercamiento al mundo radiofónico incluyendo las nuevas tecnologías de la información y la comunicación.

**Dirigido a:** alumnos de 4º, 5º y 6º de Educación Primaria

**Horario:** lunes y miércoles de 13:00 a 14:00

# TALLER DE MANUALIDADES

## ART ATTACK!

La actividad extraescolar “Taller de Manualidades: Art Attack!” pretende desarrollar la imaginación y la destreza para crear diferentes objetos, aprender la importancia del reciclado y realizar nuevos objetos artísticos.

Colores, cartulinas, pegamento o materiales reciclados son algunas de las herramientas que los niños utilizarán para desarrollar la creatividad y crear divertidas manualidades.

Además, a través de esta actividad se fomenta la psicomotricidad fina, la imaginación, la creatividad, así como la concentración.

**Dirigido a:** alumnos de 1º, 2º y 3º de Educación Primaria

**Horario:** martes y jueves de 14:00 a 15:00

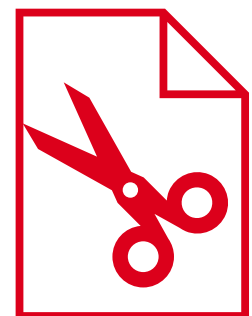

# TEATRO

Mediante los ensayos, las sesiones de expresión corporal, los juegos, las dinámicas de grupo y las puestas en escena se pretende que el alumno sea capaz de:

- Conocer su propia voz y utilizar la palabra y el cuerpo como medio de expresión.
- Encontrar en su cuerpo (manos, voz, gesto, mirada, movimientos) recursos comunicativos y disfrutar de ellos.
- Aprender a realizar el vestuario, escenografía, utilería, objetos, títeres, etc.
- Potenciar la lectura y corregir defectos de dicción.
- Poder transportarse con la imaginación, a otros momentos escenarios y realidades.
- Comportarse debidamente en un espectáculo.



**Dirigido a:** alumnos de 1º, 2º, 3º, 4º, 5º y 6º de Educación Primaria

**Horario:** 1º, 2º y 3º de EP: lunes y miércoles de 14:00 a 15:00  
4º, 5º y 6º de EP: martes y jueves de 14:00 a 15:00

# APRENDER JUGANDO

Esta actividad está enfocada a los alumnos con dificultades de aprendizaje.



Esta actividad está enfocada a trabajar las siguientes áreas:

- Atención
- Memoria
- Esquema corporal
- Lecto-escritura
- Razonamiento lógico
- Estimulación general del lenguaje oral.

**Dirigido a:** Todos los/as niños/as de EP. (Se realiza un estudio de casos por parte de los docentes de la actividad en colaboración con el Dpto. de Orientación de EP). Plazas limitadas.

**Horario:** A determinar por el docente. Dos sesiones de 30 minutos a la semana. (\*)  
ATENCIÓN INDIVIDUALIZADA

# INSCRIPCIÓN ACTIVIDADES

Antes de realizar la inscripción se recomienda comprobar los horarios de las distintas actividades y los niveles educativos a los que va dirigido cada actividad en este documento informativo de actividades extraescolares.

Un/a alumno/a no podrá estar inscrito en dos actividades extraescolares en horario de medio día que coincidan en el mismo día.

Para realizar la inscripción es necesario rellenar el formulario de inscripción de Google. Es necesario rellenar un formulario por alumno/a.

Una vez cumplimentado el formulario recibirás una copia con las respuestas en el correo facilitado en la inscripción.

Un/a alumno/a estará inscrito cuando haya recibido la confirmación de inscripción por parte de la coordinadora de las actividades extraescolares, mediante correo electrónico.

Para modificaciones de inscripciones, volver a rellenar el cuestionario y notificar la modificación vía correo electrónico a la coordinadora de actividades extraescolares ([extraescolares.primaria@salesianosatocha.es](mailto:extraescolares.primaria@salesianosatocha.es)) con el asunto “MODIFICACIÓN INSCRIPCIÓN EXTRAESCOLAR”.

**ENLACE A FORMULARIO**

# ACTIVIDADES EXTRAESCOLARES

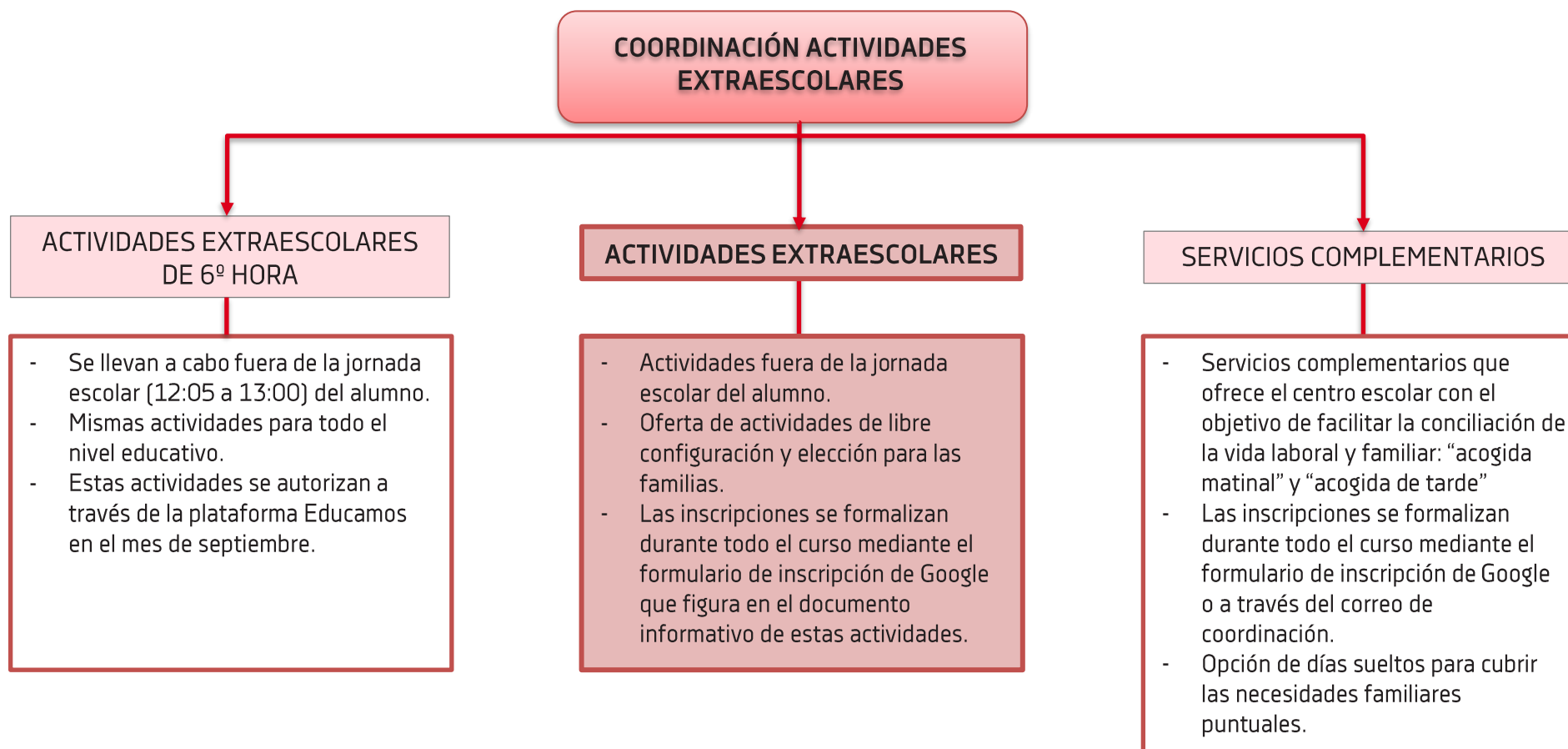

**TODAS LAS ACTIVIDADES EXTRAESCOLARES SON VOLUNTARIAS, NO DISCRIMINATORIAS Y SIN ÁNIMO DE LUCRO**



**salesianos**

ATOCHA

