

Colegio Salesianos Atocha

Educación Infantil © Educación Primaria

¡descubre
la **Vida!**



salesianos
ATOCHA

Curso 2016-2017
Programación General Anual



salesianos

ATOCHA

Educación Infantil  Educación Primaria

Programación General Anual del Centro
Curso 2016-2017

EDITORIAL CCS

Campaña Pastoral 2016-2017	4
----------------------------------	---

PROPUESTA EDUCATIVA

La escuela salesiana	8
Política de calidad	10
Modelo EFQM de excelencia	11
Orgamigrama del centro	13
Orgamigrama de sección	14

PROGRAMACIÓN GENERAL ANUAL DEL CENTRO

1. Objetivo general	16
2. Programación general anual	16
3. Organización escolar	19
4. Horario	21
5. Tutores para el curso 2016-2017	22
6. Comisión pedagógica	23
7. Equipo de Pastoral	23
8. Normas de convivencia	24
9. Calendario escolar	26



Esta agenda pertenece a ...

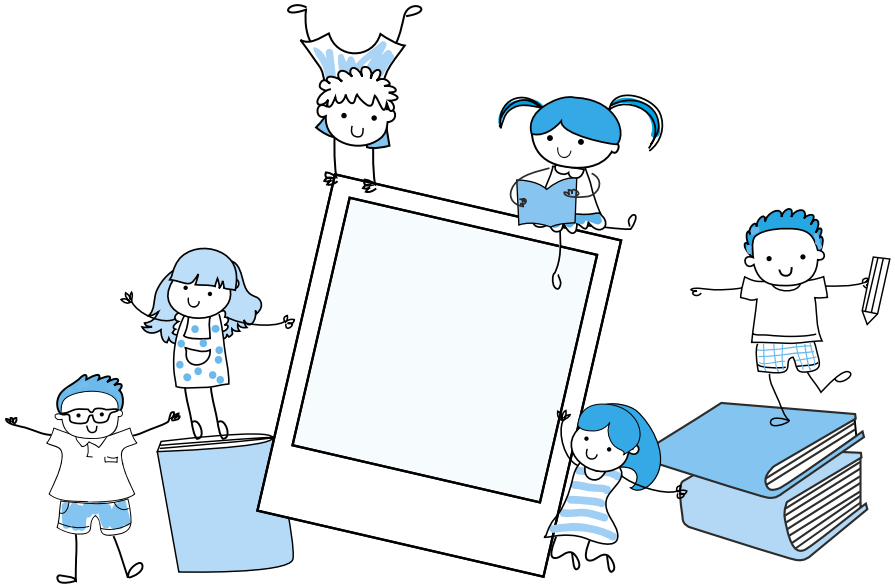

Nombre:

Apellidos:

Nací en: día: mes: año:

Vivo en:

Teléfono:

E-mail:

Alergia a:

En caso de accidente avisar a:

.....



¡descubre la Vida!

Mi vida. Crea, sube, comparte

Queridos amigos,

Os presentamos el lema que nos acompañará durante todo el curso en esta casa salesiana de Atocha: Mi vida. Crea, sube, comparte

Os proponemos que fijéis la mirada en vuestra propia vida. No «la vida en general», ni siquiera «la vida de los otros», al menos no en un primer momento; sino en tu vida y que seas capaz de decir «MI VIDA», ¿cómo es? ¿qué es para los demás? ¿cómo la puede soñar Dios?...

Son cosas, sin duda, que todos, tarde o temprano nos preguntamos. Este año, desde esta casa, queremos acompañaros en la respuesta a estas preguntas o, incluso, a haceros otras que os ayuden a crecer. Adelantaros, como confidencia, que no acabaréis de responderos nunca. Con todo, la tarea es apasionante. De ello depende tu felicidad y la de muchos.

En estas preguntas y respuestas seguiremos un esquema que quizá te resulte familiar. CREA, SUBE, COMPARTE. Son las tres acciones que nos acompañan en casi todas las Redes Sociales. Bien sea en Instagram, Twitter, Snapchat, etc., hacemos casi siempre lo mismo: CREAS una

imagen, un mensaje o haces algo. Lo SUBES a la nube, a ese espacio donde hay tantas cosas y tantos otros. Lo COMPARTES, porque parece que todo lo que hacemos (y somos) estamos hecho para ser compartido.

Bien, pues encaja en ese esquema TU VIDA. La vida que tu creas, que das forma cada día, que proyectas y quieres que sea de una determinada manera. La vida que subes, que tratas de vivirla desde ideales más altos, o desde unos valores o, ¿por qué no?, desde Dios. La vida reenfocada «desde lo alto», desde una perspectiva mayor, sabes que solo es válida cuando es compartida, cuando la destinamos a los otros.

Con esto de fondo iremos viviendo los grandes momentos del año:

- ⦿ El inicio de curso: “Mi vida...nueva temporada”.
- ⦿ El Adviento y la Navidad: “Mi vida...luz”
- ⦿ La semana vocacional: “Mi vida...mensaje directo”.
- ⦿ La Cuaresma: “Mi vida... actualiza”.
- ⦿ La Pascua: “Mi vida... 100%”
- ⦿ Las campañas de solidaridad: “Mi vida...compartida”.

Como puedes intuir este puede ser un gran año para ti y para todos los de tu alrededor: en tu casa, en tu clase, en tu grupo. Ojalá que todos, al terminar el curso podamos decir que nuestra vida, está llena de luz, que acogiendo el mensaje de directo de Dios, somos capaces de actualizarla y vivirla al 100%, y que la vivimos compartido con todos.

Feliz año.



CREA



SUBE



COMPARTE



CELEBRA

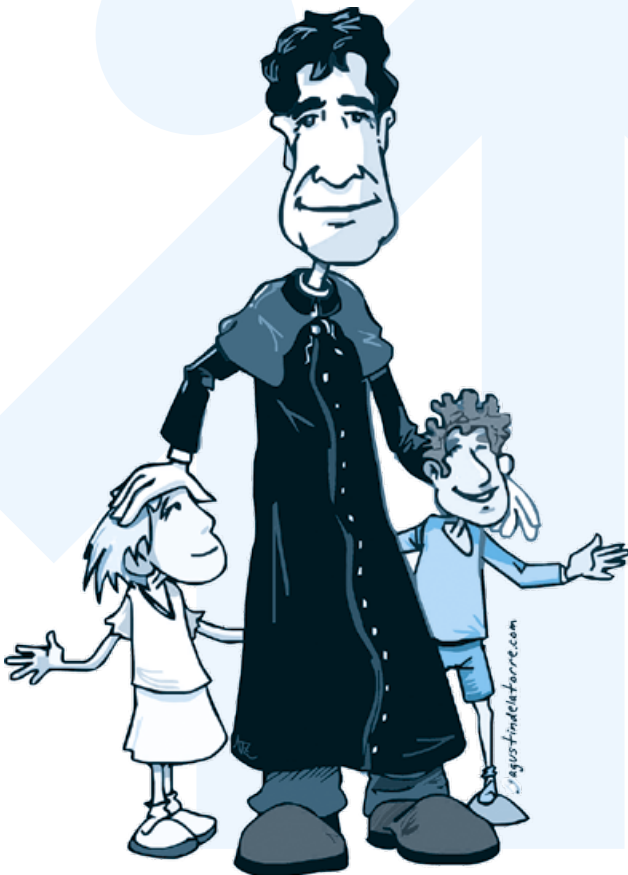

LA ESCUELA SALESIANA

Salesianos Atocha tiene un Proyecto Educativo que se enmarca en la Propuesta Educativa de las Escuelas Salesianas. La Titularidad del centro es la Congregación Salesiana, y es la máxima interesada en dar a conocer esta propuesta para todas aquellas familias que en el ejercicio de su libertad quieran adherirse a ella. (Decreto 29/2013, de 11 de abril, del Consejo de Gobierno, de libertad de elección de centro escolar en la Comunidad de Madrid).

1. Características de nuestra Escuela Salesiana

- ⊙ Popular, libre y abierta a todas las clases sociales
- ⊙ Cultiva un ambiente de familia que educa, de forma que los jóvenes se sientan como en su propia casa
- ⊙ Coloca al alumno en el centro del proceso educativo: le acoge como es y le ayuda a crecer mediante múltiples propuestas educativas, no sólo en las horas lectivas.

2. Modelo de persona

- ⊙ Una persona que descubre y potencia sus capacidades físicas, afectivas e intelectuales, asumiendo las propias cualidades y limitaciones.
- ⊙ Una persona que desarrolla su sentido ético y trascendente sobre la humanidad, la historia y el mundo, desde la perspectiva del mensaje de Jesús de Nazaret y de los valores evangélicos.
- ⊙ Una persona que desarrolla su dimensión socio-política, que da sentido y se abre al compromiso con la comunidad humana en la que vive.
- ⊙ Una persona que descubre su vida como vocación, concretando el propio proyecto de vida como servicio en la sociedad y en la Iglesia.

3. Un sistema pedagógico

- ⊙ Los salesianos tenemos un método pedagógico que se denomina el "Sistema Preventivo".
- ⊙ Básicamente consiste en anticiparse a los acontecimientos para acompañar a los chicos en el proceso de su maduración como personas.
- ⊙ Entendemos la vida en positivo con una mirada esperanzadora intentando leer cuanto hay de bueno en cada muchacho. Acompañamos a los alumnos en el desarrollo de actitudes que les permitan superar situaciones difíciles. Les ayudamos a valorar el sentido de su juventud y a vivir en plenitud sus aspiraciones.

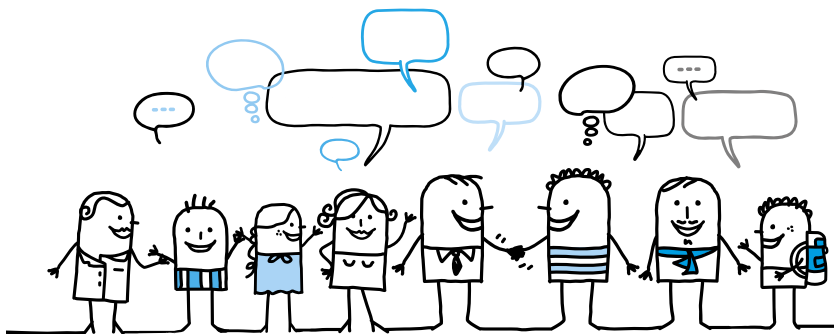

Para ello intentamos crear un ambiente educativo caracterizado por:

- ⦿ El protagonismo de los chicos.
- ⦿ El espíritu de familia.
- ⦿ La razonabilidad y la flexibilidad.
- ⦿ El trabajo diario, la exigencia y el esfuerzo concreto.
- ⦿ El clima de alegría y de fiesta.
- ⦿ La capacidad de acogida y de diálogo.

Para los salesianos el patio es un lugar privilegiado donde nos encontramos con los chicos en un ambiente desenfadado y personal. Es ahí a través de una palabra sencilla y acogedora donde podemos entablar una relación educativa preventiva.

4. Una forma de llevarlo a cabo

Todo esto se lleva a cabo con una serie de acciones concretas que no solo se articulan a nivel local, sino que están coordinadas con el resto de Colegios Salesianos de España. Estas opciones que tienen que ser asumidas por toda la Comunidad Educativa para que sean eficaces, constituyen buena parte de nuestro valor añadido y de nuestra razón de ser como institución en la sociedad. Ente ellas cabe destacar:

- ⦿ Un plan organizado de Pastoral y un equipo cuidado para llevarlo a cabo.
- ⦿ Una campaña anual de Pastoral coordinada con el resto de Colegios Salesianos de España.
- ⦿ Un cuidado de los Buenos Días como momento privilegiado de educación en valores, de creación de sentido de pertenencia y de propuesta cristiana de vida.
- ⦿ Una apuesta por el acompañamiento personal y grupal de nuestros alumnos.
- ⦿ Una oferta de experiencias y actividades que ayuden a enriquecer la convivencia, a sensibilizarse ante problemas sociales y a motivar el voluntariado.
- ⦿ Una oferta celebrativa gradual en las diferentes etapas.
- ⦿ Una coordinación con otros ambientes educativos de la obra salesiana, especialmente con el Centro Juvenil.

POLÍTICA DE CALIDAD

MISIÓN

La razón de ser del colegio Salesianos Atocha es promover el cuidado, la educación y la formación, especialmente de los más necesitados en los ambientes populares. Para ello, nuestra misión, como garantía de futuro, es:

- ⦿ Una formación integral de la persona de acuerdo con una concepción cristiana de la vida y del mundo y con un estilo educativo salesiano que es preventivo y que está basado en la religión, la razón y el amor.
- ⦿ La formación de virtuosos profesionales, buenos cristianos y honrados ciudadanos, basándonos en una experiencia educativa en valores de más de cien años como Institución Salesiana.

VISIÓN

Es nuestro reto de futuro:

- ⦿ Proteger y desarrollar día a día la imagen del centro.
- ⦿ Cuidar el estilo salesiano como medio de alcanzar los Objetivos-Pastorales del Centro.
- ⦿ Cuidar y mantener la atención del equipo humano comprometido con el proyecto educativo.
- ⦿ Mantener la rica oferta educativa del Centro que además esta potenciada por la especialización en idiomas, empleo de las tic, atención a la diversidad desarrollando al máximo los valores de los alumnos.
- ⦿ Mantener como referencia la Formación Profesional y la permanente gestión con el mundo empresarial.
- ⦿ Asegurar a nuestros clientes la identidad formativa del centro, haciéndoles partícipes de nuestra amplia oferta.
- ⦿ Ser referencia desplegando la responsabilidad social del centro con actividades preventivas y positivas.

Alcanzar una plena optimización de recursos que garanticen la máxima eficacia de los procesos, alineados con la estrategia del Centro

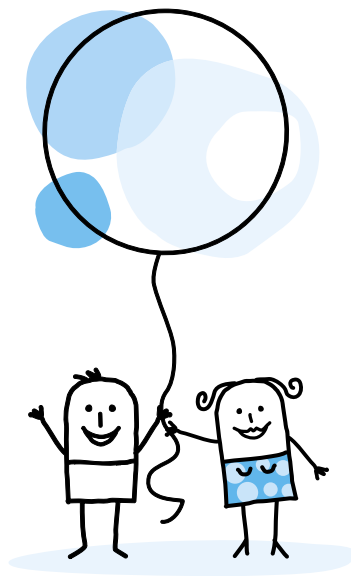

VALORES

Para el desarrollo de la Misión, y la consecución de la Visión nos basamos en cinco valores y principios éticos:

- ⊙ **FAMILIARIDAD Y CERCANÍA:** la familiaridad crea un clima de confianza que hace posible la educación del joven.
- ⊙ **ESPIRITUALIDAD DE LO COTIDIANO:** encontramos a Dios en las cosas sencillas de cada día, no es necesario buscarlo con cosas extraordinarias.
- ⊙ **ACOGIDA DE LAS PERSONAS:** acogemos al que llega, con independencia de su condición social o planteamiento ideológico para proponerle un proyecto común y un camino de encuentro.
- ⊙ **OPTIMISMO Y ALEGRÍA:** partimos de que en todo joven hay una semilla de bondad que puede fructificar y por tanto es motivo de ilusión y alegría para lograr nuevas metas.
- ⊙ **COLABORACIÓN CON OTRAS ENTIDADES:** la colaboración nos ha permitido unir fuerzas en el mejor servicio a la juventud que queremos realizar, facilitando entre otros, su inserción laboral.

La dirección del Centro tiene firme compromiso de la mejora continua de la eficacia del sistema de gestión de calidad y del cumplimiento de los requisitos que aplican al Centro.

MODELO EFQM DE EXCELENCIA

El 31 de mayo de 2016 el **Colegio Salesianos Atocha** se presenta a la evaluación de la memoria EFQM. El equipo evaluador, teniendo en cuenta los datos aportados durante la visita a las instalaciones del centro y en la memoria EFQM, y de acuerdo con los requisitos establecidos por el Club Excelencia en gestión, renueva el sello de **Excelencia Europea EFQM 400+**, otorgando al centro una puntuación entre 450-500+, lo que supone una mejora significativa respecto a la anterior evaluación.

Los **Sellos de Excelencia reconocen a las organizaciones que buscan una excelente gestión empresarial**, trabajan para satisfacer las necesidades de sus clientes y se adaptan a los cambios del mercado adelantándose a la competencia.

Los **Conceptos Fundamentales de la excelencia** describen los cimientos esenciales para que cualquier organización alcance una excelencia sostenida y pueden utilizarse como base para describirlos atributos de una cultura excelente. Estos conceptos son:

Añadir Valor para los Clientes

- ⊙ El colegio SA gestiona la información y los resultados a través de las etapas educativas y además lo alinea con su visión obteniendo información clave segmentada para asegurar la satisfacción de alumnos y familias.

Crear un futuro sostenible

- ⦿ El colegio SA ha fomentado la Responsabilidad Social Corporativa estableciendo un Código Ético, un Plan de Acción Social y una memoria de RSC basado en GRI con indicadores y objetivos en ese sentido.

Desarrollar la capacidad de la organización

- ⦿ El colegio SA potencia la capacidad a través de un plan de alianzas e identifican el beneficio mutuo con seguimiento periódico de su rendimiento.

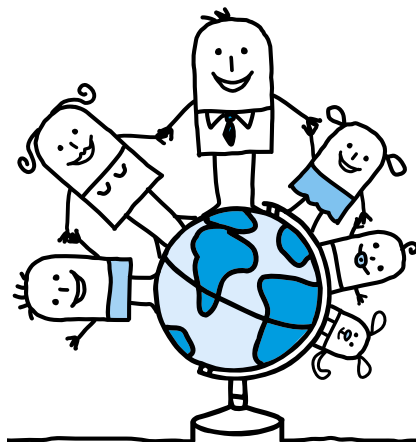

Aprovechar la creatividad y la innovación

- ⦿ Han desarrollado iniciativas muy interesantes de marketing con mejora y potenciación de la Web, de la Plataforma Educamos y la comunicación externa través de redes sociales.

Liderar con visión, inspiración e integridad

- ⦿ El colegio SA ha revisado y establecido la visión y dentro de estas líneas aparecen grupos de interés como las empresas. Del mismo modo se establecen objetivos y plazos de seguimiento de la estrategia a partir de la visión.

Gestionar con agilidad

- ⦿ El colegio SA es potente en el análisis de los indicadores de rendimiento y de percepción de los procesos, sobre todo los docentes.

Alcanzar el éxito mediante el talento de las personas

- ⦿ El colegio SA fomenta la implicación de las personas y la alineación de los objetivos de grupo con el resultado de los proyectos en los que están implicados, por ejemplo TIC, Web, Marketing y nuevas metodologías educativas o de relación con los padres.

Mantener en el tiempo resultados sobresalientes

- ⦿ Los resultados del colegio SA son buenos, cumpliendo objetivos y mejorando la comparativa Salesiana de Sello 500 en la mayoría de las etapas y en líneas estratégicas que impactan en la misión, como puede ser la Pastoral.

Esto impulsa a Salesianos Atocha a seguir trabajando en la mejora de manera continua y que hace realidad la estrategia del colegio, añadiendo constantemente valor a sus clientes (alumnos, familias, personas, empresas,..)

ENTIDAD TITULAR

Congregación Salesiana

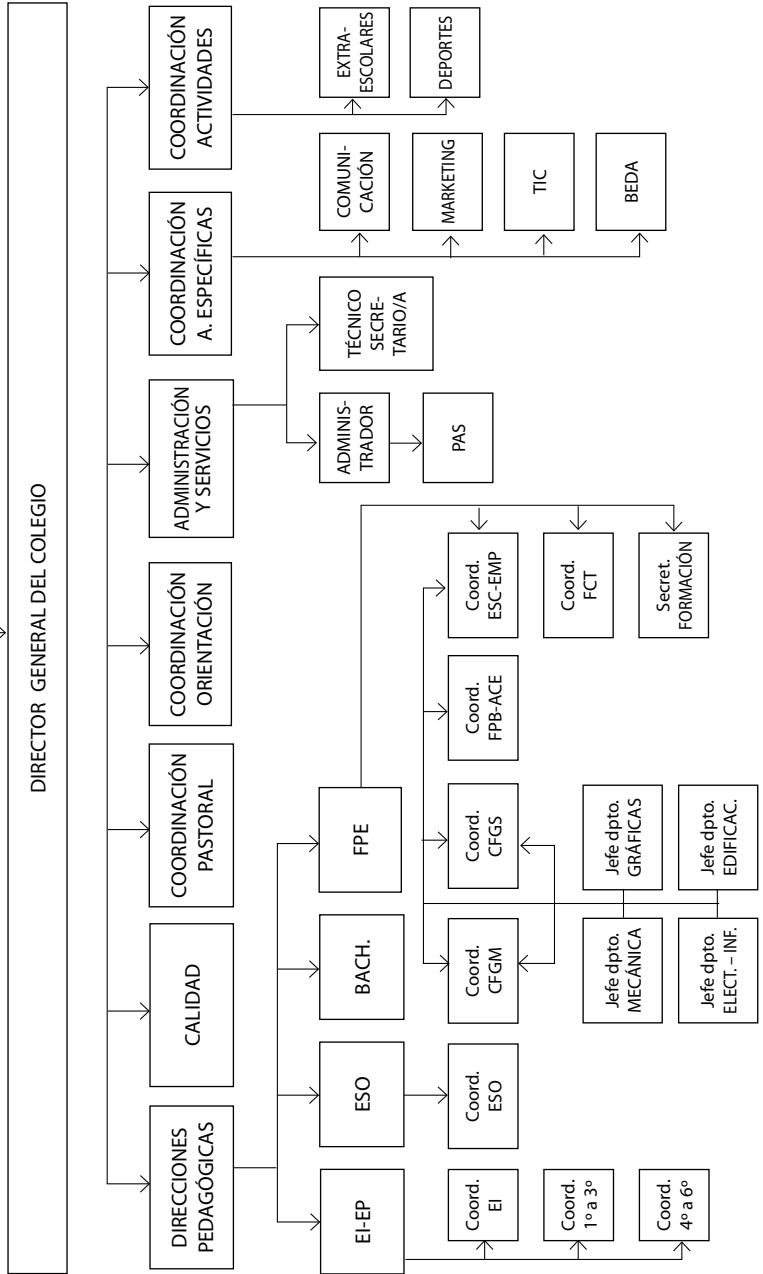

Organigrama del Centro

Organigrama de la sección

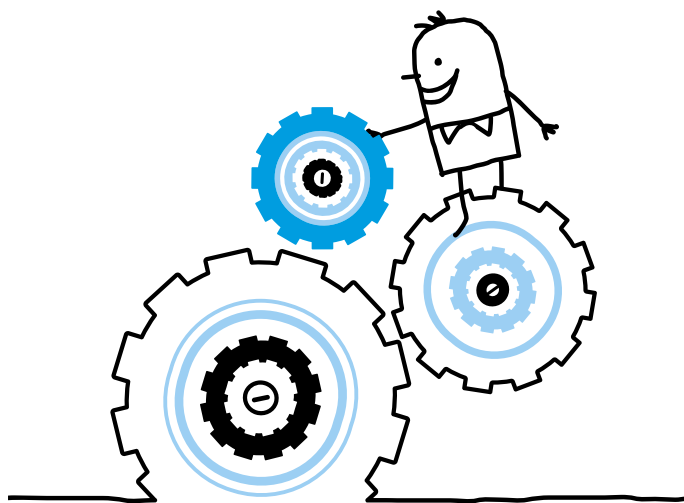
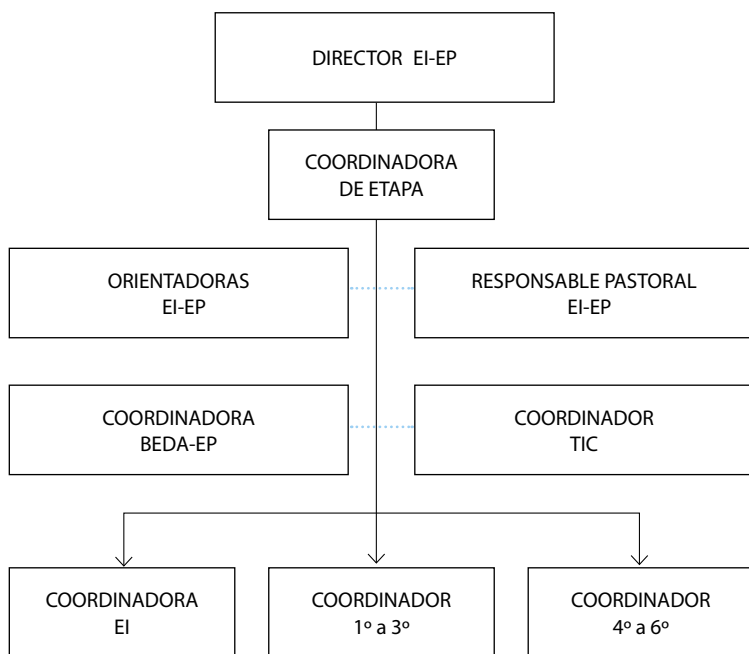

Programación general anual del centro

Curso 2016-2017

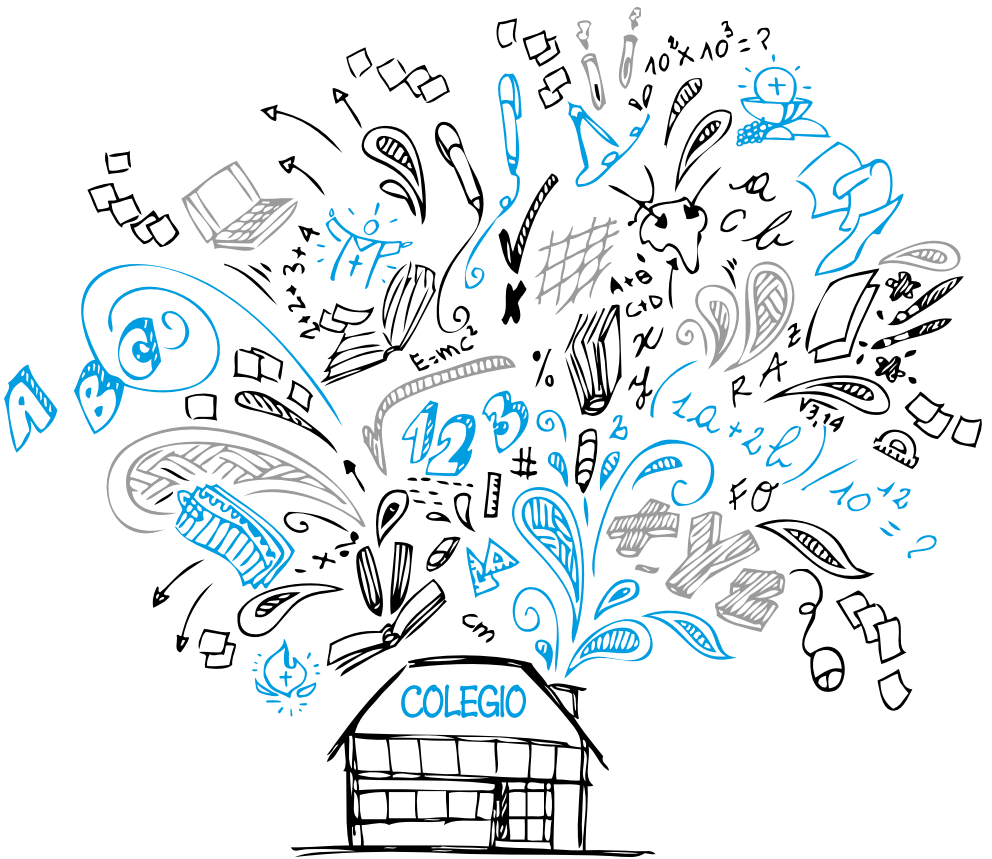

1. OBJETIVO GENERAL

**“Compartiendo el espíritu de familia,
promovemos la Vida que nace del evangelio de Jesús.”**

2. PROGRAMACIÓN GENERAL ANUAL

COMUNIDAD EDUCATIVA:

- ⊙ Cuidar el estilo salesiano en la Comunidad Educativa Pastoral potenciando las propuestas del Cuadro de Referencia de la PJS.
- ⊙ Descubrir la belleza de la vida para vivirla en espíritu de familia y en clave de Vida nueva, para ser capaces de Descubrirla, Construirla y Agradecerla.
- ⊙ Transmitir el amor con el que Don Bosco cuidó a los jóvenes cada día en nuestra labor diaria sirviendo de modelo educativo Pastoral.

DIMENSIÓN DE LA EDUCACIÓN A LA FE:

Objetivos específicos:

- ⊙ Descubrir y sentir nuestra fe, en cada una de nuestras acciones de la vida cotidiana como miembros de la familia cristiana.
- ⊙ Vivir la profunda e inseparable relación de nuestra acción de educar evangelizando a la luz de Evangelio.

Líneas de acción:

- ⊙ Conocimientos de los relatos bíblicos y tiempos litúrgicos.
- ⊙ Participación e implicación activa en cada una de las propuestas de la Pastoral.

Actividades:

- ⊙ Celebraciones y Eucaristías.
- ⊙ Convivencias.
- ⊙ Buenos Días.
- ⊙ Campañas pastorales.

DIMENSIÓN EDUCATIVO-CULTURAL:

Objetivos específicos:

- ⊙ Motivar nuestra acción educativa - pastoral aplicando nuestro Sistema Preventivo y un código ético desde un corazón salesiano, tomando como modelo a Don Bosco.

- ⊙ Aplicar el Plan de Atención a la Diversidad favoreciendo un clima de familia.
- ⊙ Fomentar el uso de las TIC's, el trabajo por proyectos y la potenciación de idiomas construyendo un proyecto común.

Líneas de acción:

- ⊙ Atención integral a los alumnos desde los planes de Acogida, PAD y PATP.
- ⊙ Uso de las nuevas tecnologías en las aulas favoreciendo el trabajo por Proyectos.
- ⊙ Desarrollo del programa BEDA.
- ⊙ Aplicación del código ético para la Comunidad Educativo Pastoral.

Actividades:

- ⊙ Reuniones periódicas del claustro.
- ⊙ Plan de Formación del profesorado.
- ⊙ Actividades recogidas en los diferentes planes del centro: Plan de Acogida, PAD y PATP.
- ⊙ Actividades de innovación educativa: proyectos ABP, uso de apps, diarios de aprendizaje, blogs, Flipped Classroom.
- ⊙ Semana de Inmersión Lingüística en Mohernando.
- ⊙ Aplicación del modelo EFQM .
- ⊙ Exámenes de inglés oficiales Cambridge ESOL

DIMENSIÓN DE LA EXPERIENCIA ASOCIATIVA:

Objetivos específicos:

- ⊙ Fomentar la participación de los distintos miembros de nuestra Comunidad Educativa haciéndolos partícipes en los diferentes grupos de trabajo, asociaciones, actividades conjuntas, promoviendo un ambiente de familia salesiana.
- ⊙ Desplegar la responsabilidad social del colegio con actividades preventivas y positivas.
- ⊙ Sensibilizar a la CEP de la necesidad cristiana de ayuda al hermano necesitado.

Líneas de acción:

- ⊙ Favoreciendo la cercanía, el diálogo, la confianza y la escucha activa en las propuestas del centro y proporcionando lugares y tiempos para el encuentro.
- ⊙ Ofreciendo la Plataforma Educamos, página web, twitter e instagram del centro para facilitar la comunicación con las familias.
- ⊙ Desarrollando la Memoria de Responsabilidad Social en las diversas actividades del centro.
- ⊙ Atendiendo a las necesidades sociales de la comunidad local, asociaciones y ONG's y con la Iglesia.

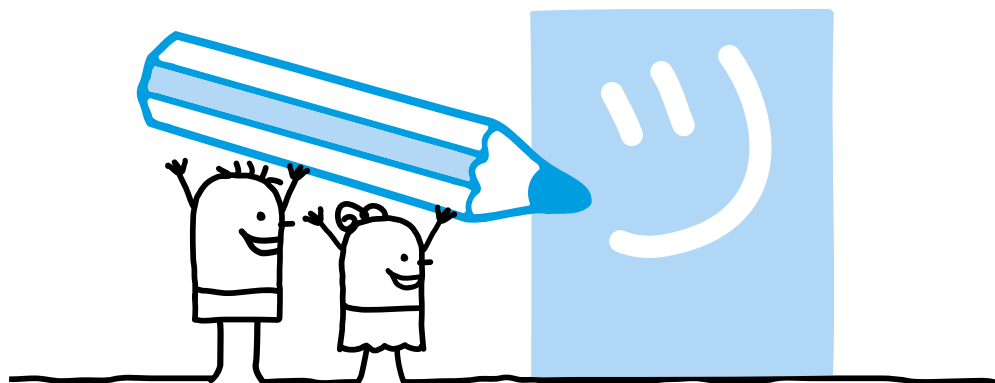

Actividades:

- ⊙ Convivencias del profesorado y de los alumnos.
- ⊙ Festivales escolares.
- ⊙ Ambientación y participación en las campañas pastorales: Domund, Manos Unidas, Operación Kilo (Cáritas), mercadillo solidario (aecc)...
- ⊙ Actividades promovidas desde el AMPA y el Centro Juvenil.
- ⊙ Página web, revista ¿Sabías qué?, revista del Periodo de Adaptación, "Lazarillos" con el CES Don Bosco...
- ⊙ Reciclaje de residuos.
- ⊙ Compartir información en las diversas plataformas digitales del centro.

DIMENSIÓN VOCACIONAL:

Objetivos específicos:

- ⊙ Acompañar a nuestros alumnos en la búsqueda de su propia vocación, tomando el Evangelio como referente.

Líneas de acción:

- ⊙ Fomentando la premisa de Don Bosco "buenos cristianos y honrados ciudadanos".
- ⊙ Promoviendo el sentimiento de familia como germen de una vocación cristiana.
- ⊙ Acompañando a los alumnos en lo cotidiano, para favorecer su encuentro con Dios.

Actividades:

- ⊙ Semana vocacional.
- ⊙ PATP.
- ⊙ Programa de Inteligencia Emocional.
- ⊙ Relatos de modelos cristianos.

3. ORGANIZACIÓN ESCOLAR

DIRECTOR de la OBRA SALESIANA:

DIRECTOR GENERAL:

DIRECTOR PEDAGÓGICO (EI-EP):

ADMINISTRADOR:

SECRETARÍA:

D. Iñaki Lete Lizaso

D. Luis Alberto Guijarro Rojo

D. Juan Manuel González Serrano

D. Francisco Javier González

D^a Blanca Sánchez Doménech

EQUIPO DIRECTIVO

Director de la Obra Salesiana

Director General

Administrador

Director Pedagógico de EI-EP

Director Pedagógico de ESO

Directora Pedagógica de Bachillerato

Director Pedagógico de FP

Coordinador de Pastoral del Centro

Coordinadora de Pastoral de EI

Coordinadora de Pastoral de EP

Coordinadora de Pastoral ESO 1º Ciclo

Coordinador de Pastoral ESO 2º Ciclo

Coordinador de Pastoral Bachillerato

Coordinadora de Pastoral de FPB

Coordinadora Pedagógica de EI

Coordinadora Pedagógica de ESO

Coordinadora de FPB/ACEs

Coordinador GS

Coordinador GM

Responsable de Calidad del Centro

D. Iñaki Lete Lizaso

D. Luis Alberto Guijarro Rojo

D. Francisco Javier González

D. Juan Manuel González Serrano

D. Manuel Pinto González

D^a Ana Isabel Sanz Marchán

D. Mariano Garrido García

D. Santiago García Mourelo

D^a Idoya Lama López

D^a Vanesa Cabero Pérez

D^a María Pilar Sainz de Hícar

D. David Marugán Rivera

D. Juan Luis Herrero Sánchez

D^a Lidia Riveiro Sánchez

D^a Pilar Barahona Arribas

D^a Teresa Castellón Martínez

D^a Belén Martín Raboso

D. Isidro Conde Hernández

D. Pablo Hernanz Goas

D^a Mercedes Marugán Rivera

COMITÉ EJECUTIVO

Director General

Administrador

Director Pedagógico de EI-EP

Director Pedagógico de ESO

Directora Pedagógica de Bachillerato

Director Pedagógico de FPE

D. Luis Alberto Guijarro Rojo

D. Francisco Javier González

D. Juan Manuel González Serrano

D. Manuel Pinto González

D^a Ana Isabel Sanz Marchán

D. Mariano Garrido García

CONSEJO ESCOLAR DE LA COMUNIDAD EDUCATIVA

Director Pedagógico de EI-EP	D. Juan Manuel González Serrano (Presidente)
Director Pedagógico de ESO	D. Manuel Pinto González
Director Pedagógico de FPE	D. Mariano Garrido García
Representante del Titular	D. Luis Alberto Guijarro Rojo
Representantes de Profesores:	D ^a Isabel Castro Arellano D. Luis Miguel García Pinilla D. Cruz Javier Rodríguez Acevedo D ^a Blanca Valverde Martín
Representantes de Padres:	D ^a Isabel Alonso Ruiz D. Juan Rafael García Troyano D. Enrique Mayor Moral D ^a Noelia Rata Cepero
Representantes de Alumnos:	D. Jaime León Fernández D. Alejandro López García
Representante del Personal de A.S.	Don Rafael Carlos Balbás Lucio
Secretario:	D. Cruz Javier Rodríguez Acevedo

EQUIPO COORDINADOR DEL SISTEMA DE GESTIÓN DE CALIDAD

Director General	D. Luis Alberto Guijarro Rojo
RAC	D ^a Mercedes Marugán Rivera
Directores Pedagógicos y un miembro de cada sección	

ASOCIACIONES

- ⊙ Asociación de Padres y Madres de Alumnos
Presidente: D^a Noelia Rata Cepero
(Atención al Público: miércoles de 17,00 h a 19,00 h)
- ⊙ Asociación de Antiguos Alumnos
Presidente: D. Jesús García Herrera
Consiliario: D. José Antonio López-Manzanares
(Atención al Público: martes de 17,00 h a 19,30 h)

ADMINISTRACIÓN Y SERVICIOS

ADMINISTRACIÓN	D ^a Concepción García Arcos D ^a Inmaculada Mora Pascual-Muerte D ^a Leticia González Rivas
SECRETARÍA GENERAL	D ^a . Blanca N. Sánchez Doménech D ^a María José Díez Boldo D. Rafael Carlos Balbás Lucio

SECRETARÍA DE CURSOS (SFCO)

MENSAJERÍA

RECEPCIÓN

ALMACÉN (Electrónica)

RED (EI-EP-BACH)

MANTENIMIENTO

D. Félix Ortega Pérez

D. Jesús Rodríguez Fernández

Empresa IRIS

D. Manuel Luna

D^a Claudia Cano Jacobo

D. Luis Garrido García

D. Jorge Garrido Pasero

D. Jesús Vahillo Jiménez

D. Fernando Salomón Aranda

ACTIVIDADES

Deporte extraescolar:

Oratorio - Centro Juvenil:

Cursos de formación continua y ocupacional:

Comedor escolar

D. Adolfo García

D. Santiago García Mourelo)

D. José Luis Esquivias

(Empresa SERUNIÓN)

BIBLIOTECA

Responsables:

D^a Elena Barrero Príncipe

4. HORARIO

Educación Infantil:

Mañana: 9:05 h a 12:45 h

Tarde: 14:45 h. a 16:45 h

Educación Primaria:

Mañana: 8:55 h a 13 h

Tarde: 15 h. a 16:50

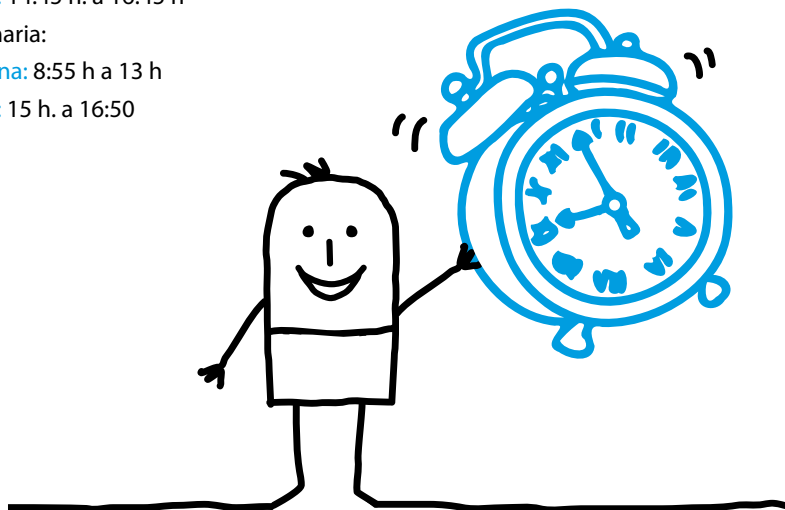

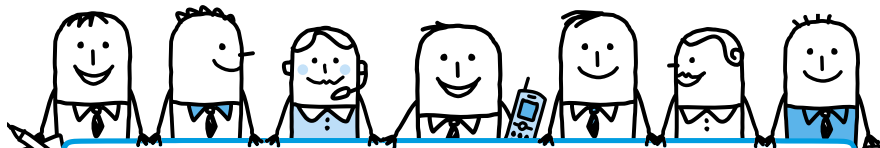

5. TUTORES PARA EL CURSO 2016-2017

EDUCACIÓN INFANTIL

1ºA
1ºB
1ºC
2ºA
2ºB
2ºC
3ºA
3ºB
3ºC

Director Pedagógico
Coordinadora Pastoral
Coordinadora etapa
Orientación
Profesora especialista PT
Profesores

Dña. María Dolores Roldán Gómez-Casero
Dña. Cristina Delgado Collado
Dña. Carolina Segura Salmerón
Dña. Pilar Barahona Arribas
Dña. María Teresa Larrarte
Dña. María Teresa Marcos de la Cruz
Dña. Nuria Terol / Dña. María Abril
Dña. María Ángeles Moreno Llorente
Dña. Tania del Busto Timón

D. Juan Manuel González Serrano
Dña. Idoya Lama López
Dña. Pilar Barahona Arribas
Dña. Idoya Lama López
Dña. Irene López Gallardo
Dña. Carmen García Peláez

EDUCACIÓN PRIMARIA

1ºA
1ºB
1ºC
2ºA
2ºB
2ºC
3ºA
3ºB
3ºC
4ºA
4ºB
4ºC
5ºA
5ºB
5ºC
6ºA
6ºB
6ºC

Dña. Carmen Zaragoza Córdoba
D. Ibán Useros Revesado
Dña. Mónica Ruenes Martínez
Dña. María del Mar Medina Santibáñez
D. Luis Miguel Ortega Blázquez
Dña. Ana Ceballos Losa
D. José María Moreno Carmona
Dña. Raquel Navas Pascual
Dña. Isabel Castro Arellano
Dña. Blanca Valverde Martín
Dña. Vanesa Ros González
D. Bernabé Martín Pérez
D. Pablo García Argüello
Dña. Aída Hernández Acebo
D. Mario Carlos Fernández Martín
Dña. Vanessa Cabero Pérez
Dña. Isabel Laría Hernández
D. Isaac Barroso Sánchez

Director Pedagógico
Coordinador etapa
Coordinador Pastoral
Orientación
Profesores especialistas PT

Profesores:

D. Juan Manuel González Serrano
Dña M^a del Pilar Prado Prieto
Dña Vanessa Cabero Pérez
Dña M^a Dolores Bueno Sierra
Dña Pilar Prado Prieto
Dña Amparo Esteban Rubio
Dña Irene López Gallardo
Dña Henar Cubillo
D. Carlos Martín Canales
D. Domingo Nieto Rodríguez

Los días de visitas y entrevistas personales serán comunicadas a los alumnos a principio de curso.

Reuniones del claustro: 1 y 30 de Septiembre, 23 de Noviembre, 22 de febrero, 29 de junio

Reuniones de ciclo: Miércoles de 17 a 18,30 horas

6. COMISIÓN PEDAGÓGICA

Director Pedagógico
Coordinadora de Etapa EP
Coordinadora de Etapa. Infantil
Coordinador TIC
Coordinador idiomas
Coordinador de Pastoral E. Infantil
Coordinador de Pastoral E. Primaria
Orientador E.I
Orientador E.P

D. Juan Manuel González
Dña M^a del Pilar Prado Prieto
Dña Pilar Barahona Arribas
D. Bernabé Martín Pérez
Dña Isabel Castro Arellano
Dña. Idoya Lama López
Dña Vanessa Cabero Pérez
Dña. Idoya Lama López
Dña. M^a Dolores Bueno Sierra

Calendario de reuniones: 5 de septiembre, 4 de octubre, 2 de noviembre, 5 de diciembre, 10 de enero, 7 de febrero, 7 de marzo, 4 de abril, 3 de mayo, 6 de junio.

7. EQUIPO DE PASTORAL

Coordinadora de Pastoral EI
Coordinador de Pastoral EP
Colaboradores

Dña. Idoya Lama López
Dña. Vanessa Cabero Pérez
D. Bernardino Rodríguez
D. Juan Manuel González
Dña. Pilar Barahona Arribas
Dña Mónica Ruenes Martínez
Dña Dolores Bueno Sierra
Dña Vanesa Ros González

Calendario de reuniones: 7 septiembre, 4 de noviembre, 9 de enero, 22 de febrero, 31 de marzo, 20 de abril, 1 de junio.

8. NORMAS DE CONVIVENCIA

- ⦿ La puntualidad es un hábito que se debe adquirir desde pequeño. Por favor respetad los horarios de entrada y de salida. En caso reiterado se aplicará el RRI.
- ⦿ Todas las faltas de asistencia deben ser justificadas **a través de “Educamos”** al tutor correspondiente.
- ⦿ En horarios de recreos y no lectivo, no se podrá subir a las aulas. Al igual que las familias en horario escolar.
- ⦿ En las reuniones convocadas por el profesorado, no podrán estar presentes los alumnos o menores.
- ⦿ En horario lectivo se evitarán las salidas al pasillo y a los baños para favorecer el buen funcionamiento de las clases.
- ⦿ No asomarse por las ventanas ni arrojar objetos al exterior.
- ⦿ Está prohibido el uso de móviles o dispositivos electrónicos, ajenos al proceso educativo, dentro del colegio. Incumplir la norma supondrá la retirada del mismo. Se devolverá a las familias o tutores legales.
- ⦿ Se debe acudir a clase con la indumentaria adecuada, no se permite el uso de camisetas de tirantes finos, equipaciones deportivas, ni pantalones de deporte.
- ⦿ La ropa de educación física no se puede traer como ropa de clase, se traerá en bolsa aparte. Las excepciones que se puedan producir, serán comunicadas por el profesorado.
- ⦿ Autorizaciones; no podrá ir ningún alumno a las actividades fuera del centro sin previa autorización de la familia entregada en el plazo indicado.
- ⦿ Para el desarrollo de las clases de Educación Física es obligatorio usar el uniforme deportivo del centro.
- ⦿ Quedan prohibidos en clase los comestibles y masticables.
- ⦿ Se recomienda cuidar la higiene personal de nuestro alumnado.
- ⦿ Si fuera necesaria una dieta específica, las familias tendrán que avisar al comedor. 915285086
- ⦿ Ante cualquier tipo de alergia alimentaria, informar al comedor y al tutor. 915285086.
- ⦿ En caso de que vuestro hijo/a haga uso del servicio de comedor algún día ocasionalmente, deberéis llamar directamente al comedor y abonar el importe correspondiente.
- ⦿ Sería aconsejable que los alumnos/as no acudieran al centro si mostraran los siguientes síntomas: Fiebre, vómitos repetidos, diarrea, dificultad respiratoria importante o tos intensa, conjuntivitis, alteraciones de la piel (erupciones), algún tipo de proceso infeccioso y piojos, en cuyo caso se le deberá aplicar el tratamiento correspondiente y asegurando que esté totalmente libre de parásitos y liendres.
Con ello, queremos facilitar la mejoría del alumno/a y evitar contagios al resto de compañeros.
- ⦿ Según la Normativa actual el personal docente, NO administrará ningún medicamento a ningún niño.

- ⊙ Según la normativa legal del Ministerio de Educación y Cultura, está prohibido fumar dentro del recinto del Colegio.
- ⊙ Por respeto a los demás, se ha de mantener ordenada y limpia la clase, así como los espacios comunes del centro.
- ⊙ Son de obligado cumplimiento todas de las normas de convivencia recogidas en el RRI, y el código ético. Su incumplimiento será sancionado según dicta en propio RRI.
- ⊙ Los alumnos que quieran celebrar su cumpleaños con el profesorado deberán dejarlo en la sala de profesores, en ningún caso pasarán por las distintas clases.
- ⊙ Los objetos perdidos se entregarán y se recogerán en el lugar destinado a tal fin. Los alumnos no podrán pasar por las clases, en horario escolar, preguntando.
- ⊙ Son de obligado cumplimiento todas de las normas de convivencia recogidas en el "Documento de uso seguro de las tabletas". Su incumplimiento será sancionado según dicta en propio RRI.

8.1. Normas para el uso correcto de las tabletas en Ed. Primaria

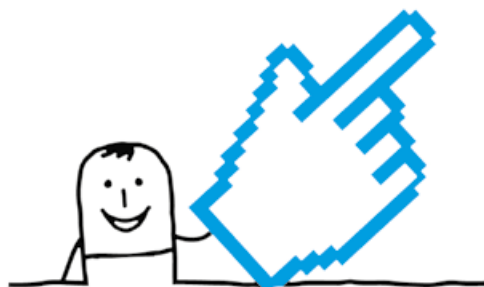

Internet es una potente herramienta, y como tal tiene sus pros y sus contras. Es necesario que los alumnos y alumnas aprendan a utilizarla de manera segura y responsable, para lo que debemos facilitarles **algunos consejos** en el formato de normas para el buen uso.

1. Los alumnos y las alumnas **son responsables** del cuidado y buen uso de las tabletas, y deberán cuidar mantenerlas con la configuración recomendada por el centro.
2. Los padres y madres o tutores, **velarán a diario** del uso que sus hijos realizan con las tabletas.
3. La tablet estará configurada con una **única cuenta de correo electrónico**, y ésta siempre será la que el Centro proporciona al alumno dentro del dominio **"Salesianos Atocha"**.
4. Las aplicaciones o apps que se instalen en las tabletas siempre será con la **supervisión de un profesor o profesora** de Salesianos Atocha.
5. En ningún caso el alumno **prestará** su tableta a un compañero, así como tampoco usará, bajo ningún motivo, la tableta de un compañero o compañera.
6. Los alumnos y las alumnas trasladarán siempre sus **tabletas en sus fundas**, y velarán por traerla cada día al colegio con la **batería bien cargada**.
7. En las clases, las tabletas **solamente se conectarán** cuando el profesor lo autorice.
8. Al navegar por Internet, tanto en el centro como fuera de él, únicamente se accederá a las páginas que **haya indicado el profesorado** o se recomiende en el libro digital.
9. Las comunicaciones on-line se realizarán siempre con el **adecuado respeto** a las demás personas, observando las reglas de "netiquette" propias de estas redes y cuidando de la propia "identidad digital".

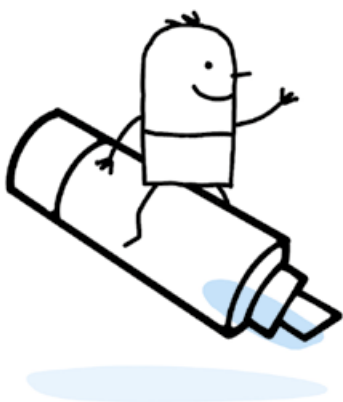

9. CALENDARIO ESCOLAR

Calendario de Actividades:

Existe un grupo de actividades que se realizarán a lo largo del curso, pero que no podemos indicar su fecha de realización, pues dependen de organismos externos al centro y en el momento de realizar la programación no han sido comunicadas.

Estas actividades son: Educación vial, visita al parque de bicicletas de la policía municipal, charlas por los agentes tutores y de medio ambiente, visitas a museos, campañas de teatro, además de las concedidas por el ayuntamiento de Madrid.

Algunas fechas de las indicadas pueden ser modificadas según necesidades del momento

SEPTIEMBRE de 2016

«MI VIDA... NUEVA TEMPORADA» // "MY LIFE... NEW SEASON"

- 1 J** Misa de inicio de curso (09.00)
Reunión General de todo el personal (10.00)
Comienza el Campus Deportivo para EP.
Comienza el Campamento de verano para EI.
- 2 V** DIRECTORES Pedagógicos
Presentación de recursos digitales de EDEBE
Reunión de profesores de infantil y 1º de primaria.
- 5 L** Reunión de la comisión pedagógica EI-EP
Reunión de padres de alumnos 1º EI
PASTORAL: Mercadillo Solidario para Aecc. Familias de 1ºEI.
- 6 M** Reunión de padres de alumnos de 1º de EP
Reunión equipo de Pastoral
Reunión equipo de comunicación
Reunión de profesores de 3º EP con tutores curso anterior
Reunión de profesores de 5º EP con tutores curso anterior

- 7 X** Reunión del Equipo de Pastoral EI-EP.
Equipo directivo
- 8 J** Inicio Curso Escolar 16 -17 en EI -EP
Comienza servicio de "Acogida Matinal" para 2º y 3º EI y todos los cursos de EP.
8:00h-9:00h.
Inicio del Periodo de Adaptación para alumnos de 1º de EI
- 9 V** PASTORAL: Comienza el "Plan de Acogida" EP. "Enseñamos nuestro cole".
- 12 L** Consejo Inspectorial
Comienzo de curso en ESO
PASTORAL Recogida de Chándal y babis para realizar el
"Mercadillo Solidario" EI y EP.
- 13 M** Inicio de curso en 2º de Bachillerato, CFGM, CFGS
Reunión de Padres alumnos de 4º, 5º y 6º curso EP
- 14 X** Finaliza el Periodo de Adaptación para 1ºEI.
Comienza el servicio de Acogida "matinal" para 1ºEI.8:00h-9:00h.
Reunión de Padres alumnos de 2º y 3º curso EP
Consejo Escolar
- 15 J** Coordinadores Generales de Pastoral (Zona Madrid).
- 16 V** Finaliza el Periodo de Adaptación para alumnos de 1ºEI
PASTORAL: Fin del "Plan de Acogida " en EP. Desayuno Compartido padrinos
y apadrinados.
- 19 L** Inicio de Curso en 1º de FPB y CFGM
PASTORAL:Mercadillo Solidario para Aecc. EI-EP.
Comienza el Plan de Acogida en EI. Padrinos y Apadrinados.
- 20 M** PASTORAL: Mercadillo Solidario para Aecc. EI-EP.
- 22 J** Equipo de Calidad
Equipo de Marketing (15.30)
- 23 V** PASTORAL: Finaliza el Plan de Acogida en EI. Padrinos y Apadrinados.
Desayuno Saludable.
Celebración de inicio de curso EP.
- 26 L** PASTORAL: Inicio de las Jornadas de la Paz.
- 29 J** Coordinadores de pastoral: Seminario
Reunión de profesores: Claustro general
- 30 V** PASTORAL: Fin de las Jornadas de la Paz. EI-EP

OCTUBRE de 2016

«MI VIDA... COMPARTIDA» // "MY LIFE... SHARED"

- 3 L** Inicio de la jornada de la tarde en EI-EP.
Inicio de actividades extraescolares.
Comienza Programa de Inteligencia Emocional para 3ºEI
Inicio Semana de inmersión Lingüística 2º y 3º curso EP
Inicio curso 1º de GFGS
- 4 M** Aplicación de Tests Plon-r para alumnos de 2ºEI y 3ºEI que lo necesiten.
(Orientación EI).
Taller de Inteligencia Emocional 1ºA EP (Orientación)
Reunión de la comisión pedagógica EI-EP
PASTORAL: Celebración de inicio de curso EI.

- 5 X** Aplicación de Tests Plon-r para alumnos de 2ºEi y 3ºEi que lo necesiten.
(Orientación Ei)
Taller de Inteligencia Emocional 1ºB EP (Orientación)
Reunión de Profesores: Atención a padres
- 6 J** Aplicación de Tests Plon-r para alumnos de 2ºEi y 3ºEi que lo necesiten.
(Orientación Ei)
Reunión de directores pedagógicos
Coordinación de Pastoral: Seminario
Taller de Inteligencia Emocional 1º C EP (Orientación)
- 7 V** Aplicación de Tests Plon-r para alumnos de 2ºEi y 3ºEi que lo necesiten.
(Orientación Ei).
Fin Semana de inmersión Lingüística 2º y 3º curso EP
- 10 L** Inicio Semana de inmersión Lingüística 5º y 6º curso EP
PASTORAL: Inicio de la Campaña del Domund. EI-EP "Sal de tu tierra".
- 11 M** Taller de Inteligencia Emocional 2º A EP (Orientación)
- 12 X** Fiesta del Pilar: no lectivo
- 13 J** Equipo de Calidad
Coordinadores de Pastoral: Camino de Santiago
Taller de Inteligencia Emocional 2º B EP (Orientación)
- 14 V** Fin Semana de inmersión Lingüística 5º y 6º curso EP .
Taller de Inteligencia Emocional 2ºC EP (Orientación)
- 17 L** Técnicas de Estudio 5º A EP (Orientación)
- 18 M** Técnicas de Estudio 5º B EP (Orientación)
- 19 X** Técnicas de Estudio 5º C EP (Orientación)
Convivencia de 4º en "Granja Escuela El Álamo"
Reunión de profesores
- 20 J** Buenos días conjuntos. Evento general del centro.
Coordinadores de Pastoral y Orientación
Convivencia de 4º en "Granja Escuela El Álamo"
- 21 V** PASTORAL: Finaliza la Campaña del Domund. EI-EP"Sal de tu tierra".
Convivencia de 4º en "Granja Escuela El Álamo"
- 24 L** Recordatorio de María Auxiliadora. EI-EP
Técnicas de Estudio 6º A EP (Orientación)
- 25 M** Técnicas de Estudio 6º B EP (Orientación)
- 26 X** Reunión del Equipo de Orientadores del centro.
Técnicas de Estudio 6º C EP (Orientación)
Reunión de profesores
Equipo Directivo (17.00)
- 27 J** Coordinadores de Pastoral: seminario
- 28 V** PASTORAL: Recordatorio a Don Rua.
- 31 L** NO LECTIVO

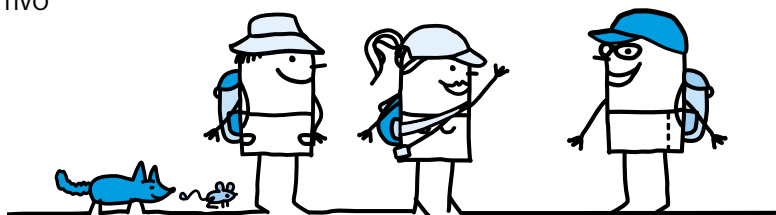

NOVIEMBRE de 2016

«MI VIDA... EN ARMONÍA» // “MY LIFE... IN HARMONY”

- 1 M** Día de todos los Santos; NO LECTIVO
- 2 X** Simulacro de evacuación
Aplicación de Tests Plon-r para alumnos de 2ºEi y 3ºEi que lo necesiten.
(Orientación Ei).
Reunión de la comisión pedagógica Ei- EP
Reunión de Profesores: Atención a padres
- 3 J** Aplicación de Tests Plon-r para alumnos de 2ºEi y 3ºEi que lo necesiten.
(Orientación Ei).
Reunión de directores pedagógicos
Coordinadores de Pastoral: seminario
- 4 V** Aplicación de Tests Plon-r para alumnos de 2ºEi y 3ºEi que lo necesiten.
(Orientación Ei).
Reunión del Equipo de Pastoral Ei-EP
- 7 L** Taller de Inteligencia Emocional 1º A EP (Orientación)
- 8 M** Taller de Inteligencia Emocional 1ºB EP (Orientación)
Aplicación de Pruebas Sociométricas 5ºA EP (Orientación)
- 9 X** Día de La Almudena: No lectivo
- 10 J** Equipo de Calidad
Equipo de Marketing (15.30)
Taller de Inteligencia Emocional 1ºC EP (Orientación)
Aplicación de Pruebas Sociométricas 5ºB EP (Orientación)
- 11 V** Aplicación de Pruebas Sociométricas 5ºC EP (Orientación)
PASTORAL: Milagro de las castañas. Ei y 1º, 2º y 3º de EP.
- 14 L** Taller de Inteligencia Emocional 2ºA EP (Orientación)
- 15 M** Taller de Inteligencia Emocional 2ºB EP (Orientación)
- 16 X** Taller de Inteligencia Emocional 2ºC EP (Orientación)
Reunión de profesores
- 17 J** Reunión de coordinadores de Pastoral
- 21 L** Aplicación de Pruebas de Capacidad 3º A EP (Orientación)
Técnicas de Estudio 5ºA EP (Orientación)
- 22 M** Aplicación de Pruebas de Capacidad 3º B EP (Orientación)
Técnicas de Estudio 5ºB EP (Orientación)
PASTORAL: Celebración de Santa Cecilia. Ei
Festival de Santa Cecilia. 1º, 2º y 3º EP.
- 23 X** Aplicación de Pruebas de Capacidad 3º C EP (Orientación)
Técnicas de Estudio 5ºC EP (Orientación)
Reunión de profesores: Claustro
- 24 J** Equipo de Calidad
Equipo de Marketing (15.30)
PASTORAL: Recordatorio de María Auxiliadora. Ei-EP
- 25 V** Festival de Santa Cecilia. 4º, 5º Y 6º EP.
Recordatorio de Mamá Margarita Ei-EP.
- 28 L** Técnicas de Estudio 6ºA EP (Orientación)
- 29 M** Técnicas de Estudio 6ºB EP (Orientación)
- 30 X** Reunión del Equipo de Orientadores del centro.
Técnicas de Estudio 6ºC EP (Orientación)
Reunión de profesores

DICIEMBRE de 2016

«MI VIDA... LUZ». ADVIENTO // MY LIFE... LIGHT". ADVENT

- 1 J PASTORAL: Ambientación de Navidad.
Taller de Inteligencia Emocional 1ª EP (Orientación)
Directores Pedagógicos
Coordinadores de Pastoral: seminario
Equipo Directivo (17.00)
- 2 V Taller de Inteligencia Emocional 1ºB EP (Orientación)
- 5 L Reunión de la comisión pedagógica EI-EP
Taller de Inteligencia Emocional 1ºC EP (Orientación)
- 6 M Día no lectivo: Constitución Española
- 7 X Reunión de profesores
PASTORAL: Celebración de Adviento e Inmaculada EP
Buenos días especiales de la festividad de la Inmaculada.
- 8 J Día no lectivo: Inmaculada
- 9 V No lectivo
- 12 L PASTORAL: Comienza la Operación Kilo.
Taller de Inteligencia Emocional 2ª EP (Orientación)
- 13 M Taller de Inteligencia Emocional 2ºB EP (Orientación)
Reunión de profesores: Sesión de evaluación E.I
Reunión de profesores: Sesión de evaluación. 4º, 5º y 6 EP
- 14 X Taller de Inteligencia Emocional 2ºC EP (Orientación)
Reunión de profesores: Sesión de evaluación 1º, 2º y 3º EP
- 15 J Coordinadores de Pastoral
Equipo de Calidad
Técnicas de Estudio 5ª EP (Orientación)
Técnicas de Estudio 5ºB EP (Orientación)
- 16 V PASTORAL: Finaliza Operación Kilo.
Técnicas de Estudio 5ºC EP (Orientación)
Técnicas de Estudio 6ª EP (Orientación)
- 19 L Técnicas de Estudio 6ºB EP (Orientación)
Técnicas de Estudio 6ºC EP (Orientación)
- 21 X Festival de Navidad de E. Infantil
Entrega de notas E. Infantil - E Primaria
- 22 J Festival de Navidad de E. Primaria
Fin de actividad lectiva a 13 horas: Jornada de mañana
- 23 V Inicio del periodo vacacional de Navidad



- 2 L** Vacaciones de Navidad
- 9 L** Inicio de la actividad lectiva después de Navidad.
Aplicación de Tests Plon-r para alumnos de 1ºEI que lo necesiten. (Orientación EI).
PASTORAL: Ambientación del mes de Don Bosco.
Reunión del Equipo de Pastoral EI-EP
PASTORAL:Comienza Semana Vocacional.
- 10 M** Aplicación de Tests Plon-r para alumnos de 2ºEI y 3ºEI que lo necesiten. (Orientación EI).
Reunión de la comisión pedagógica EI-EP
- 11 X** Aplicación de Tests Plon-r para alumnos de 2ºEI y 3ºEI que lo necesiten. (Orientación EI).
Reunión de Profesores: Atención a padres
- 12 J** Aplicación de Tests Plon-r para alumnos de 2º EI y 3º EI que lo necesiten. (Orientación EI).
Reunión de directores pedagógicos
Coordinadores de Pastoral: Seminario
- 13 V** Aplicación de Tests de Aptitudes en EI. AEI. Clase de 3ºA.(Orientación EI)
PASTORAL: Finaliza la semana vocacional.
- 16 L** Aplicación de Tests de Aptitudes en EI. AEI. Clase de 3ºA.(Orientación EI)
Taller de Inteligencia Emocional 1ºA EP (Orientación)
- 17 M** Aplicación de Tests de Aptitudes en EI. AEI. Clase de 3ºA.(Orientación EI)
Taller de Inteligencia Emocional 1ºB EP (Orientación)
- 18 X** Aplicación de Tests de Aptitudes en EI. AEI. Clase de 3ºA.(Orientación EI)
Taller de Inteligencia Emocional 1ºC EP (Orientación)
Reunión de profesores
- 19 J** Aplicación de Tests de Aptitudes en EI. AEI. Clase de 3ºB.(Orientación EI)
Taller de Inteligencia Emocional 2ºA EP (Orientación)
Equipo de Calidad
Coordinadores Generales de Pastoral (Zona Madrid)
- 20 V** Aplicación de Tests de Aptitudes en EI. AEI. Clase de 3ºB.(Orientación EI)
Taller de Inteligencia Emocional 2ºB EP(Orientación)
- 23 L** Aplicación de Tests de Aptitudes en EI. AEI. Clase de 3ºB.(Orientación EI)
Taller de Inteligencia Emocional 2ºC EP (Orientación)
- 24 M** PASTORAL: Recordatorio de María Auxiliadora. EI-EP
Aplicación de Tests de Aptitudes en EI. AEI. Clase de 3ºB.(Orientación EI)
Técnicas de Estudio 5ºA EP (Orientación)
Técnicas de Estudio 5ºB EP (Orientación)
- 25 X** Reunión del Equipo de Orientadores del centro.
Técnicas de Estudio 5ºC EP (Orientación)
Técnicas de Estudio 6ºA EP (Orientación)
Reunión de profesores
- 26 J** Técnicas de Estudio 6ºB EP (Orientación)
Técnicas de Estudio 6ºC EP (Orientación)
Coordinadores de Pastoral
- 27 V** Ensayo de canciones en la Cripta
- 28 S** San Juan Bosco - XLVIII Cross Municipal Don Bosco–Carabanchel
- 31 M** Fiesta Colegial de Don Bosco.

FEBRERO de 2017

«MI VIDA... COMPARTIDA» // “MY LIFE... SHARED”

- 1 X** Aplicación de Tests de Aptitudes en El. AEI. Clase de 3ºC.(Orientación El)
Reunión de Profesores: Atención a padres
- 2 J** Directores Pedagógicos
Coordinadores de Pastoral: seminario
Reunión informativa (padres) Camino de Santiago (18.30 Centro Don Bosco)
Aplicación de Tests de Aptitudes en El. AEI. Clase de 3ºC.(Orientación El)
Equipo de Marketing: Puertas Abiertas (15.30)
- 3 V** Aplicación de Tests de Aptitudes en El. AEI. Clase de 3ºC.(Orientación El)
- 6 L** PASTORAL :Campaña de Manos Unidas “El mundo no necesita más comida. Necesita más gente comprometida (del 6 al 10 de febrero).
Aplicación de Tests de Aptitudes en El. AEI. Clase de 3ºC.(Orientación El)
Taller de Inteligencia Emocional 1ºA EP (Orientación)
Taller de Inteligencia Emocional 1ºB EP (Orientación)
- 7 M** Reunión de la comisión pedagógica EI-EP
Auditoría interna
Taller de Inteligencia Emocional 1ºC EP (Orientación)
- 8 X** Taller de Inteligencia Emocional 2ºA EP (Orientación)
Taller de Inteligencia Emocional 2ºB EP (Orientación)
Reunión de Coordinadores de Pastoral Infantil y Primaria
Reunión de profesores
Equipo directivo (17 h)
- 9 J** Taller de Inteligencia Emocional 2ºC EP (Orientación)
Equipo de Calidad
Reunión de Coordinadores de Pastoral Infantil y Primaria
- 10 V** PASTORAL: Fin de la Campaña de Manos Unidas
- 12 D** Domingo de Campaña de Manos Unidas “El mundo no necesita más comida. Necesita más gente comprometida
- 13 L** Técnicas de Estudio 5ºA EP (Orientación)
- 14 M** Técnicas de Estudio 5ºB EP (Orientación)
- 15 X** Técnicas de Estudio 5ºC EP (Orientación)
Reunión de profesores
Consejo Escolar (17.00)
- 16 J** Coordinadores Pastoral y orientación
- 17 V** NO LECTIVO
- 20 L** Técnicas de Estudio 6ºA EP (Orientación)
- 21 M** Técnicas de Estudio 6ºB EP (Orientación)
- 22 X** Reunión del Equipo de Orientadores del centro
Técnicas de Estudio 6ºC EP (Orientación)
Reunión de profesores: Claustro
Reunión del Equipo de Pastoral EI-EP
- 23 J** Coordinadores de Pastoral: seminario Puertas Abiertas
- 24 V** Recordatorio de María Auxiliadora. EI-EP
Ensayo de canciones en la Cripta
Carnaval en El

MARZO de 2017

«MI VIDA... ACTUALIZA». CUARESMA // "MY LIFE... UPDATE": LENT

- 1 X** Reunión de Profesores: Atención a padres
PASTORAL: Celebración del Miércoles de ceniza El-EP
- 2 J** Reunión directores pedagógicos
Coordinadores de Pastoral: seminario
Puertas Abiertas
Camino de Santiago: Reunión de profesores -Acompañantes 14.30
- 3 V** Ejercicios Espirituales Personal del Centro + Centro Juvenil
- 4 S** Ejercicios Espirituales Personal del Centro + Centro Juvenil
- 5 D** Ejercicios Espirituales Personal del Centro + Centro Juvenil
- 6 L** Taller Inteligencia Emocional 1ª EP (Orientación)
Taller Inteligencia Emocional 1ºB EP (Orientación)
Inicio Semana de la misericordia.
- 7 M** Reunión de la comisión pedagógica El-EP
Taller Inteligencia Emocional 1ºC EP (Orientación)
Taller Inteligencia Emocional 2ºA EP (Orientación)
- 8 X** Taller Inteligencia Emocional 2ºB EP (Orientación)
Taller Inteligencia Emocional 2ºC EP (Orientación)
Reunión de profesores
- 9 J** Equipo de Calidad
Coordinadores Pastoral ESO-Bach (9-10)
Camino de Santiago: Reunión de profesores -Acompañantes 14.30
- 10 V** Final de la Semana de la misericordia
- 11 S** Día de Puertas Abiertas
- 13 L** Técnicas de Estudio 5ª EP (Orientación)
Técnicas de Estudio 5ºB EP (Orientación)
- 14 M** Técnicas de Estudio 5ºC EP (Orientación)
- 15 X** Reunión de profesores
- 16 J** Reunión de directores pedagógicos y Coordinadores de Pastoral
Camino de Santiago: Reunión de profesores -Acompañantes 14.30
- 17 V** No lectivo
- 20 L** Técnicas de Estudio 6ª EP (Orientación)
- 21 M** Técnicas de Estudio 6ºB EP (Orientación)
- 22 X** Técnicas de Estudio 6ºC EP (Orientación)
Reunión de profesores
Sesión de evaluación 4º, 5º y 6º EP
Equipo Directivo (17.00)
- 23 J** Coordinadores de pastoral: seminario
Camino de Santiago: Reunión de profesores -Acompañantes 14.30
- 24 V** Recordatorio de María Auxiliadora. El-EP
- 29 X** Reunión del Equipo de Orientadores del centro
Reunión Evaluación 1º, 2º y 3º
Reunión Evaluación E.I.
Celebración del envío Camino de Santiago 18.30
- 30 J** Coordinadores Pastoral Ciclos -FP (30-31)
- 31 V** Coordinadores Pastoral Ciclos -FP 30-31
Reunión del Equipo de Pastoral El-EP

ABRIL de 2017

«MI VIDA...AL 100%». PASCUA // "MY LIFE... AT 100%". EASTER

- 1 S** Inicio del camino de Santiago
- 3 L** Taller de Inteligencia Emocional 1ª EP (Orientación)
Taller de Inteligencia Emocional 1ºB EP (Orientación)
Reunión de profesores: Sesión de evaluación EI
- 4 M** Reunión de la comisión pedagógica EI-EP
Convivencia 4º EP
Taller de Inteligencia Emocional 1ºC EP (Orientación)
Taller de Inteligencia Emocional 2ªA EP (Orientación)
- 5 X** Taller de Inteligencia Emocional 2ºB EP (Orientación)
Taller de Inteligencia Emocional 2ºC EP (Orientación)
Entrega de material y boletines de calificaciones en EI.
Entrega de resultados de tests a familias de 3ºEI.
Convivencia 5º EP
- 6 J** Reunión de directores pedagógicos
Entrega de notas Ed Primaria
Convivencia 6º EP
- 7 V** No lectivo
- 8 S** Inicio del periodo vacacional de Semana Santa
Fin de camino de Santiago
- 9 D** Domingo de Ramos
- 11 M** Reunión de profesores
- 13 J** Jueves Santo
- 14 V** Viernes Santo
- 16 D** DOMINGO DE RESURRECCIÓN
- 17 L** No lectivo
- 18 M** Inicio de la actividad lectiva después de la Semana Santa
Aplicación de Tests Plon-r para alumnos de 1º EI que lo necesiten.
- 19 X** Aplicación de Tests Plon-r para alumnos de 1ºEI que lo necesiten.(Orientación en EI).
Reunión de profesores
- 20 J** Reunión Equipo de Calidad
Reunión del Equipo de Pastoral EI-EP
Aplicación de Tests Plon-r para alumnos de 1ºEI que lo necesiten.(Orientación en EI).
Técnicas de Estudio 5ª EP (Orientación)
Técnicas de Estudio 5ºB EP (Orientación)
PASTORAL: Celebración de la Pascua EP
- 21 V** Aplicación de Tests Plon-r para alumnos de 1º EI que lo necesiten.(Orientación en EI).
Técnicas de Estudio 5ºC EP (Orientación)
Técnicas de Estudio 6ªA EP (Orientación)
- 24 L** Recordatorio de María Auxiliadora. EI-EP
Técnicas de Estudio 6ºB EP (Orientación)
Técnicas de Estudio 6ºC EP (Orientación)
- 26 X** Reunión del Equipo de Orientadores del centro
Reunión de profesores
- 27 J** Coordinadores de Pastoral
Encuentro Post-Camino de Santiago 14.3

MAYO de 2017

«MI VIDA... CONTIGO, MARÍA» // “MY LIFE... WITH YOU, MARY”

- 1 L** No lectivo
- 2 M** No lectivo
- 3 X** Reunión de la comisión pedagógica El-EP
PASTORAL: Ambientación del mes de María.
Reunión de Profesores: Atención a padres
- 4 J** Reunión de directores pedagógicos
Coordinadores de Pastoral: seminario
Equipo de Marketing: Evaluación (15.30)
Taller de Inteligencia Emocional 1ºA EP (Orientación)
Taller de Inteligencia Emocional 1ºB EP (Orientación)
- 5 V** Taller de Inteligencia Emocional 1ºC EP (Orientación)
Taller de Inteligencia Emocional 2ºA EP (Orientación)
PASTORAL: Recordatorio a Santo Domingo Savio.
- 6 S** Fiesta Inseptorial
- 8 L** Taller de Inteligencia Emocional 2ºB EP (Orientación)
Taller de Inteligencia Emocional 2ºC EP (Orientación)
- 10 X** Reunión de profesores
Equipo Directivo (17.00)
- 11 J** Equipo de Calidad
- 12 V** PASTORAL: Recordatorio a María Mazzarello
Celebración de San Isidro.
- 15 L** No lectivo: San Isidro
- 16 M** Técnicas de Estudio 5ºA EP (Orientación)
Técnicas de Estudio 5ºB EP (Orientación)
- 17 X** Técnicas de Estudio 5ºC EP (Orientación)
Técnicas de Estudio 6ºA EP (Orientación)
Reunión de profesores
- 18 J** Coordinadores Generales de Pastoral (Zona Madrid)
Técnicas de Estudio 6ºB EP (Orientación)
Técnicas de Estudio 6ºC EP (Orientación)
- 22 L** Granja Escuela El Palomar: El, 1º y 2º EP
- 24 X** Fiesta M. Auxiliadora
Reunión de profesores
- 25 J** Reunión directores pedagógicos y coordinadores de Pastoral
- 29 L** Comienza el Mercadillo Solidario para Aecc.
- 30 M** Convivencia y gymkana para 5º y 6º en “CIEMA”
- 31 X** Reunión del Equipo de Orientadores del centro
Reunión de profesores
Finalizan las actividades extraescolares en El-EP por la tarde.
Finaliza Programa de Inteligencia Emocional para 3ºEl.
Finaliza el Mercadillo Solidario para Aecc.

JUNIO de 2017

«MI VIDA... GRATITUD» // "MY LIFE... GRATITUDE"

- 1 J** Jornada de mañana
Inicio de actividades del Periodo de Adaptación de EI a EP.
Coordinadores de Pastoral: seminario
Directores Pedagógicos
Reunión del Equipo de Pastoral EI-EP
- 4 D** Pentecostés
- 6 M** Reunión de la comisión pedagógica EI-EP
- 8 J** Reunión equipo de calidad
- 9 V** Finalizan las actividades del Periodo de Adaptación de EI a EP.
- 14 X** Reunión Evaluación 1º, 2º y 3º
- 15 J** Coordinadores de Pastoral
Reunión de profesores: Sesión de evaluación EI
- 19 L** Clausura curso 1º y 2º de Ed. Infantil
- 20 M** Clausura curso 3º de Ed. Infantil
- 21 X** Despedida alumnos de sexto de EP
Entrega de notas alumnos de Ed Infantil
Reunión de profesores: Sesión de evaluación 4º,5º y 6º EP
PASTORAL: Pastoral:Mercadillo solidario"Chándal, babis y cartilla de lectura".EI-EP
- 22 J** Coordinadores de Pastoral: seminario
Clausura de curso Ed. Primaria
PASTORAL: Pastoral:Mercadillo solidario"Chándal, babis y cartilla de lectura".EI-EP
- 23 V** Entrega de notas alumnos de Ed Primaria.
PASTORAL: Mercadillo solidario "Chándal, babis y cartilla de lectura".EI-EP
- 29 J** Reunión de profesores: Claustro
Equipo Directivo (11.00)
Consejo Escolar (13.00)
- 30 V** Convivencia Profesorado

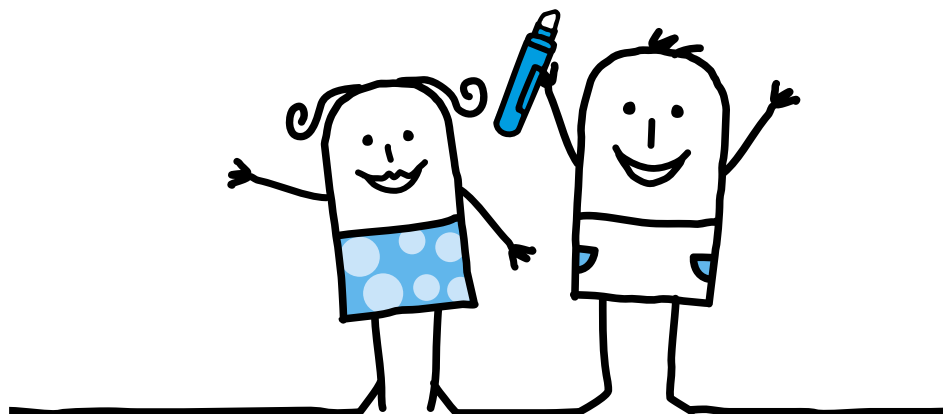



CREA



SUBE



COMPARTE



CELEBRA