

Colegio Salesianos Atocha

Educación Secundaria Obligatoria



salesianos
ATOCHA

Curso 2016-2017
Programación General Anual



salesianos

ATOCHA

Educación Secundaria Obligatoria

Programación General Anual del Centro
Curso 2016-2017

EDITORIAL CCS

Campaña Pastoral 2016-2017	4
----------------------------------	---

PROPUESTA EDUCATIVA

La escuela salesiana	8
Política de calidad	10
Modelo EFQM de excelencia	11
Orgamigrama del centro	13
Orgamigrama de sección	14

PROGRAMACIÓN GENERAL ANUAL DEL CENTRO

1. Objetivo general	16
2. Programación general anual	16
3. Organización escolar	18
4. Horario	20
5. Claustro de profesores ESO	21
6. Comisión pedagógica	21
7. Equipo de Pastoral	21
8. Normas de convivencia	22
9. Normas para el uso correcto de las tablets	22
10. Calendario escolar	23

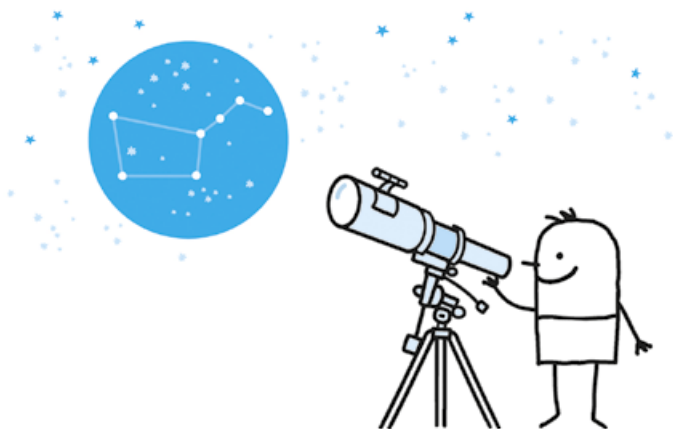

Esta agenda pertenece a ...



Nombre:

Apellidos:

Nací en: día: mes: año:

Vivo en:

Teléfono:

E-mail:

Alergia a:

En caso de accidente avisar a:



mi Vida!

Mi vida. Crea, sube, comparte

Queridos amigos,

Os presentamos el lema que nos acompañará durante todo el curso en esta casa salesiana de Atocha: Mi vida. Crea, sube, comparte

Os proponemos que fijéis la mirada en vuestra propia vida. No «la vida en general», ni siquiera «la vida de los otros», al menos no en un primer momento; sino en tu vida y que seas capaz de decir «MI VIDA», ¿cómo es? ¿qué es para los demás? ¿cómo la puede soñar Dios?...

Son cosas, sin duda, que todos, tarde o temprano nos preguntamos. Este año, desde esta casa, queremos acompañaros en la respuesta a estas preguntas o, incluso, a haceros otras que os ayuden a crecer. Adelantaros, como confidencia, que no acabaréis de responderos nunca. Con todo, la tarea es apasionante. De ello depende tu felicidad y la de muchos.

En estas preguntas y respuestas seguiremos un esquema que quizá te resulte familiar. CREA, SUBE, COMPARTE. Son las tres acciones que nos acompañan en casi todas las Redes Sociales.

Bien sea en Instagram, Twitter, Snapchat, etc., hacemos casi siempre lo mismo: CREAS una imagen, un mensaje o haces algo. Lo SUBES a la nube, a ese espacio donde hay tantas cosas y tantos otros. Lo COMPARTES, porque parece que todo lo que hacemos (y somos) estamos hecho para ser compartido.

Bien, pues encaja en ese esquema TU VIDA. La vida que tu creas, que das forma cada día, que proyectas y quieres que sea de una determinada manera. La vida que subes, que tratas de vivirla desde ideales más altos, o desde unos valores o, ¿por qué no?, desde Dios. La vida reenfocada «desde lo alto», desde una perspectiva mayor, sabes que solo es válida cuando es compartida, cuando la destinamos a los otros.

Con esto de fondo iremos viviendo los grandes momentos del año:

- ⦿ El inicio de curso: “Mi vida...nueva temporada”.
- ⦿ El Adviento y la Navidad: “Mi vida...luz”
- ⦿ La semana vocacional: “Mi vida...mensaje directo”.
- ⦿ La Cuaresma: “Mi vida... actualiza”.
- ⦿ La Pascua: “Mi vida... 100%”
- ⦿ Las campañas de solidaridad: “Mi vida...compartida”.

Como puedes intuir este puede ser un gran año para ti y para todos los de tu alrededor: en tu casa, en tu clase, en tu grupo. Ojalá que todos, al terminar el curso podamos decir que nuestra vida, está llena de luz, que acogiendo el mensaje de directo de Dios, somos capaces de actualizarla y vivirla al 100%, y que la vivimos compartido con todos.

Feliz año.



CREA



SUBE



COMPARTE



CELEBRA



LA ESCUELA SALESIANA

Salesianos Atocha tiene un Proyecto Educativo que se enmarca en la Propuesta Educativa de las Escuelas Salesianas. La Titularidad del centro es la Congregación Salesiana, y es la máxima interesada en dar a conocer esta propuesta para todas aquellas familias que en el ejercicio de su libertad quieran adherirse a ella. (Decreto 29/2013, de 11 de abril, del Consejo de Gobierno, de libertad de elección de centro escolar en la Comunidad de Madrid).

1. Características de nuestra Escuela Salesiana

- ⊙ Popular, libre y abierta a todas las clases sociales
- ⊙ Cultiva un ambiente de familia que educa, de forma que los jóvenes se sientan como en su propia casa
- ⊙ Coloca al alumno en el centro del proceso educativo: le acoge como es y le ayuda a crecer mediante múltiples propuestas educativas, no sólo en las horas lectivas.

2. Modelo de persona

- ⊙ Una persona que descubre y potencia sus capacidades físicas, afectivas e intelectuales, asumiendo las propias cualidades y limitaciones.
- ⊙ Una persona que desarrolla su sentido ético y trascendente sobre la humanidad, la historia y el mundo, desde la perspectiva del mensaje de Jesús de Nazaret y de los valores evangélicos.
- ⊙ Una persona que desarrolla su dimensión socio-política, que da sentido y se abre al compromiso con la comunidad humana en la que vive.
- ⊙ Una persona que descubre su vida como vocación, concretando el propio proyecto de vida como servicio en la sociedad y en la Iglesia.

3. Un sistema pedagógico

- ⊙ Los salesianos tenemos un método pedagógico que se denomina el "Sistema Preventivo".
- ⊙ Básicamente consiste en anticiparse a los acontecimientos para acompañar a los chicos en el proceso de su maduración como personas.
- ⊙ Entendemos la vida en positivo con una mirada esperanzadora intentando leer cuanto hay de bueno en cada muchacho. Acompañamos a los alumnos en el desarrollo de actitudes que les permitan superar situaciones difíciles. Les ayudamos a valorar el sentido de su juventud y a vivir en plenitud sus aspiraciones.

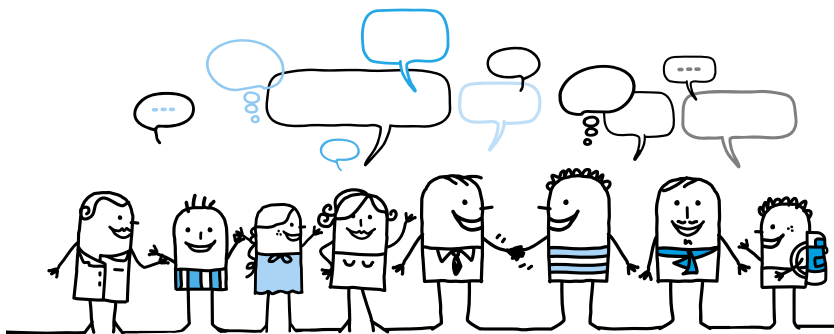

Para ello intentamos crear un ambiente educativo caracterizado por:

- ⦿ El protagonismo de los chicos.
- ⦿ El espíritu de familia.
- ⦿ La razonabilidad y la flexibilidad.
- ⦿ El trabajo diario, la exigencia y el esfuerzo concreto.
- ⦿ El clima de alegría y de fiesta.
- ⦿ La capacidad de acogida y de diálogo.

Para los salesianos el patio es un lugar privilegiado donde nos encontramos con los chicos en un ambiente desenfadado y personal. Es ahí a través de una palabra sencilla y acogedora donde podemos entablar una relación educativa preventiva.

4. Una forma de llevarlo a cabo

Todo esto se lleva a cabo con una serie de acciones concretas que no solo se articulan a nivel local, sino que están coordinadas con el resto de Colegios Salesianos de España. Estas opciones que tienen que ser asumidas por toda la Comunidad Educativa para que sean eficaces, constituyen buena parte de nuestro valor añadido y de nuestra razón de ser como institución en la sociedad. Ente ellas cabe destacar:

- ⦿ Un plan organizado de Pastoral y un equipo cuidado para llevarlo a cabo.
- ⦿ Una campaña anual de Pastoral coordinada con el resto de Colegios Salesianos de España.
- ⦿ Un cuidado de los Buenos Días como momento privilegiado de educación en valores, de creación de sentido de pertenencia y de propuesta cristiana de vida.
- ⦿ Una apuesta por el acompañamiento personal y grupal de nuestros alumnos.
- ⦿ Una oferta de experiencias y actividades que ayuden a enriquecer la convivencia, a sensibilizarse ante problemas sociales y a motivar el voluntariado.
- ⦿ Una oferta celebrativa gradual en las diferentes etapas.
- ⦿ Una coordinación con otros ambientes educativos de la obra salesiana, especialmente con el Centro Juvenil.

POLÍTICA DE CALIDAD

MISIÓN

La razón de ser del colegio Salesianos Atocha es promover el cuidado, la educación y la formación, especialmente de los más necesitados en los ambientes populares. Para ello, nuestra misión, como garantía de futuro, es:

- ⦿ Una formación integral de la persona de acuerdo con una concepción cristiana de la vida y del mundo y con un estilo educativo salesiano que es preventivo y que está basado en la religión, la razón y el amor.
- ⦿ La formación de virtuosos profesionales, buenos cristianos y honrados ciudadanos, basándonos en una experiencia educativa en valores de más de cien años como Institución Salesiana.

VISIÓN

Es nuestro reto de futuro:

- ⦿ Proteger y desarrollar día a día la imagen del centro.
- ⦿ Cuidar el estilo salesiano como medio de alcanzar los Objetivos-Pastorales del Centro.
- ⦿ Cuidar y mantener la atención del equipo humano comprometido con el proyecto educativo.
- ⦿ Mantener la rica oferta educativa del Centro que además esta potenciada por la especialización en idiomas, empleo de las tic, atención a la diversidad desarrollando al máximo los valores de los alumnos.
- ⦿ Mantener como referencia la Formación Profesional y la permanente gestión con el mundo empresarial.
- ⦿ Asegurar a nuestros clientes la identidad formativa del centro, haciéndoles partícipes de nuestra amplia oferta.
- ⦿ Ser referencia desplegando la responsabilidad social del centro con actividades preventivas y positivas.

Alcanzar una plena optimización de recursos que garanticen la máxima eficacia de los procesos, alineados con la estrategia del Centro

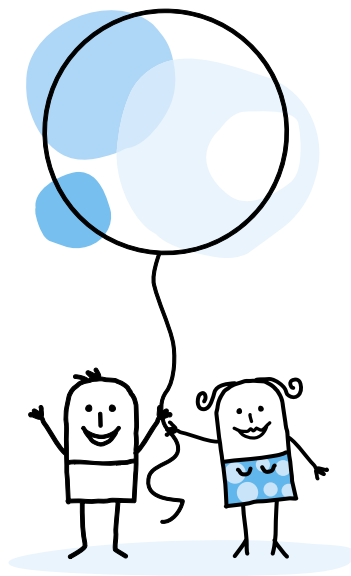

VALORES

Para el desarrollo de la Misión, y la consecución de la Visión nos basamos en cinco valores y principios éticos:

- ⊙ FAMILIARIDAD Y CERCANÍA: la familiaridad crea un clima de confianza que hace posible la educación del joven.
- ⊙ ESPIRITUALIDAD DE LO COTIDIANO: encontramos a Dios en las cosas sencillas de cada día, no es necesario buscarlo con cosas extraordinarias.
- ⊙ ACOGIDA DE LAS PERSONAS: acogemos al que llega, con independencia de su condición social o planteamiento ideológico para proponerle un proyecto común y un camino de encuentro.
- ⊙ OPTIMISMO Y ALEGRÍA: partimos de que en todo joven hay una semilla de bondad que puede fructificar y por tanto es motivo de ilusión y alegría para lograr nuevas metas.
- ⊙ COLABORACIÓN CON OTRAS ENTIDADES: la colaboración nos ha permitido unir fuerzas en el mejor servicio a la juventud que queremos realizar, facilitando entre otros, su inserción laboral.

La dirección del Centro tiene firme compromiso de la mejora continua de la eficacia del sistema de gestión de calidad y del cumplimiento de los requisitos que aplican al Centro.

MODELO EFQM DE EXCELENCIA

El 31 de mayo de 2016 el **Colegio Salesianos Atocha** se presenta a la evaluación de la memoria EFQM. El equipo evaluador, teniendo en cuenta los datos aportados durante la visita a las instalaciones del centro y en la memoria EFQM, y de acuerdo con los requisitos establecidos por el Club Excelencia en gestión, renueva el sello de **Excelencia Europea EFQM 400+**, otorgando al centro una puntuación entre 450-500+, lo que supone una mejora significativa respecto a la anterior evaluación.

Los **Sellos de Excelencia reconocen a las organizaciones que buscan una excelente gestión empresarial**, trabajan para satisfacer las necesidades de sus clientes y se adaptan a los cambios del mercado adelantándose a la competencia.

Los **Conceptos Fundamentales de la excelencia** describen los cimientos esenciales para que cualquier organización alcance una excelencia sostenida y pueden utilizarse como base para describirlos atributos de una cultura excelente. Estos conceptos son:

Añadir Valor para los Clientes

- ⊙ El colegio SA gestiona la información y los resultados a través de las etapas educativas y además lo alinea con su visión obteniendo información clave segmentada para asegurar la satisfacción de alumnos y familias.

Crear un futuro sostenible

- ⦿ El colegio SA ha fomentado la Responsabilidad Social Corporativa estableciendo un Código Ético, un Plan de Acción Social y una memoria de RSC basado en GRI con indicadores y objetivos en ese sentido.

Desarrollar la capacidad de la organización

- ⦿ El colegio SA potencia la capacidad a través de un plan de alianzas e identifican el beneficio mutuo con seguimiento periódico de su rendimiento.

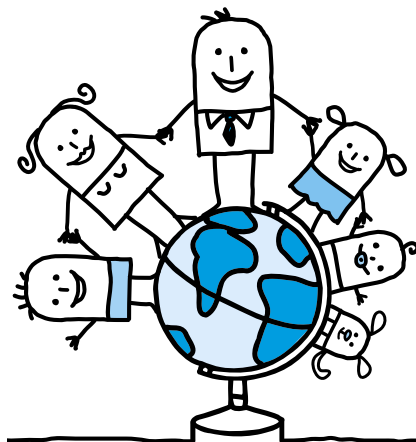

Aprovechar la creatividad y la innovación

- ⦿ Han desarrollado iniciativas muy interesantes de marketing con mejora y potenciación de la Web, de la Plataforma Educamos y la comunicación externa través de redes sociales.

Liderar con visión, inspiración e integridad

- ⦿ El colegio SA ha revisado y establecido la visión y dentro de estas líneas aparecen grupos de interés como las empresas. Del mismo modo se establecen objetivos y plazos de seguimiento de la estrategia a partir de la visión.

Gestionar con agilidad

- ⦿ El colegio SA es potente en el análisis de los indicadores de rendimiento y de percepción de los procesos, sobre todo los docentes.

Alcanzar el éxito mediante el talento de las personas

- ⦿ El colegio SA fomenta la implicación de las personas y la alineación de los objetivos de grupo con el resultado de los proyectos en los que están implicados, por ejemplo TIC, Web, Marketing y nuevas metodologías educativas o de relación con los padres.

Mantener en el tiempo resultados sobresalientes

- ⦿ Los resultados del colegio SA son buenos, cumpliendo objetivos y mejorando la comparativa Salesiana de Sello 500 en la mayoría de las etapas y en líneas estratégicas que impactan en la misión, como puede ser la Pastoral.

Esto impulsa a Salesianos Atocha a seguir trabajando en la mejora de manera continua y que hace realidad la estrategia del colegio, añadiendo constantemente valor a sus clientes (alumnos, familias, personas, empresas,..)

ENTIDAD TITULAR

Congregación Salesiana

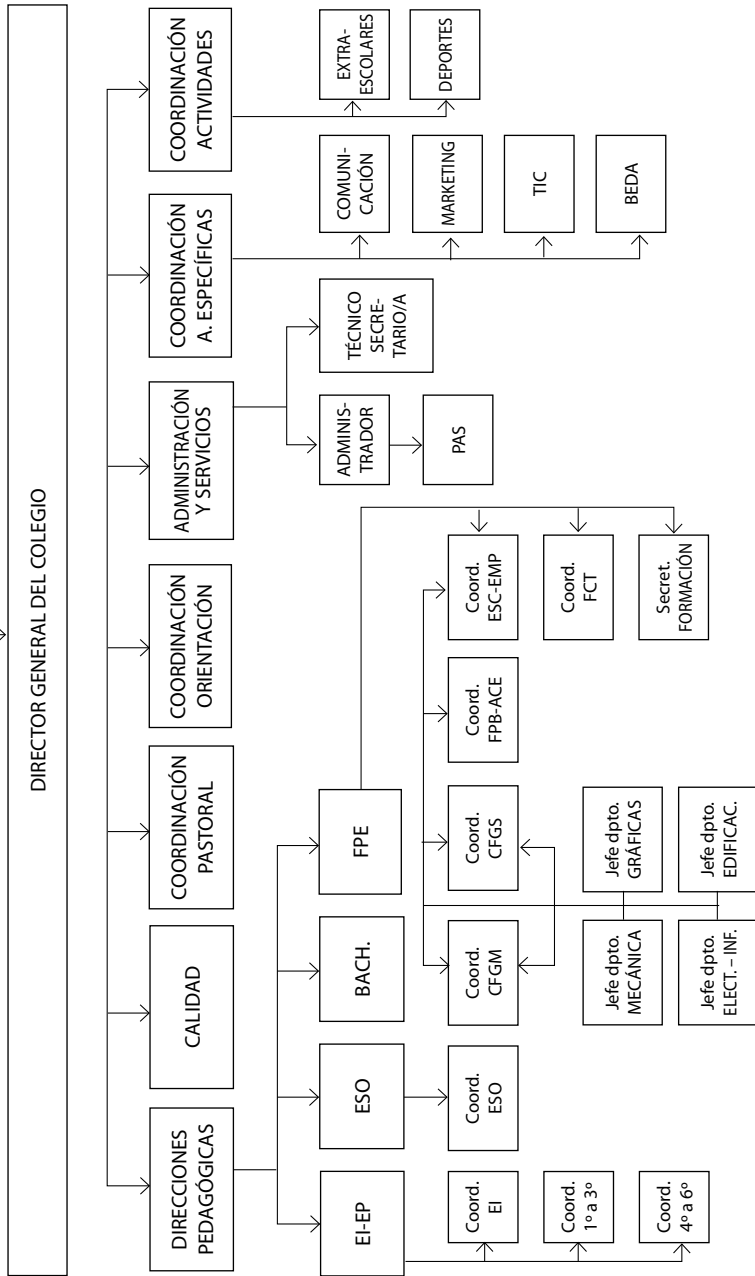

Organigrama del Centro

Organigrama de la sección

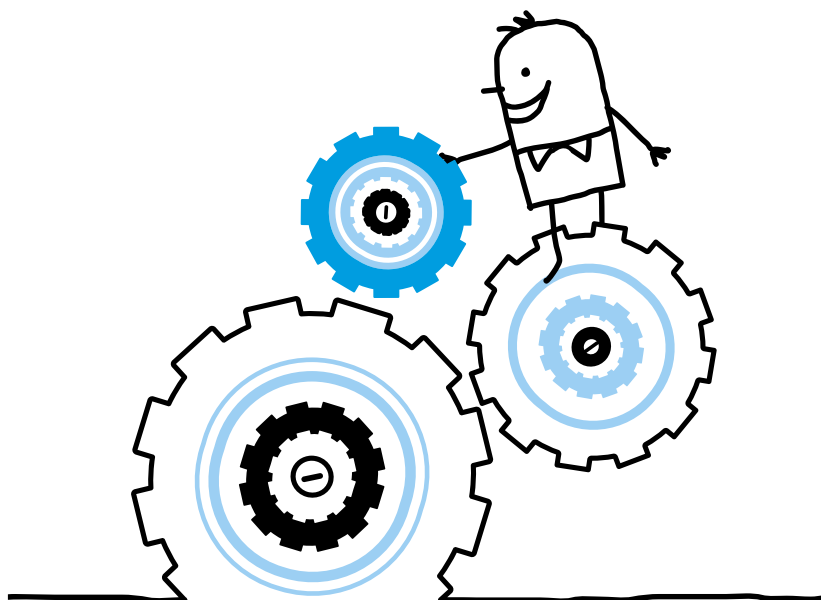
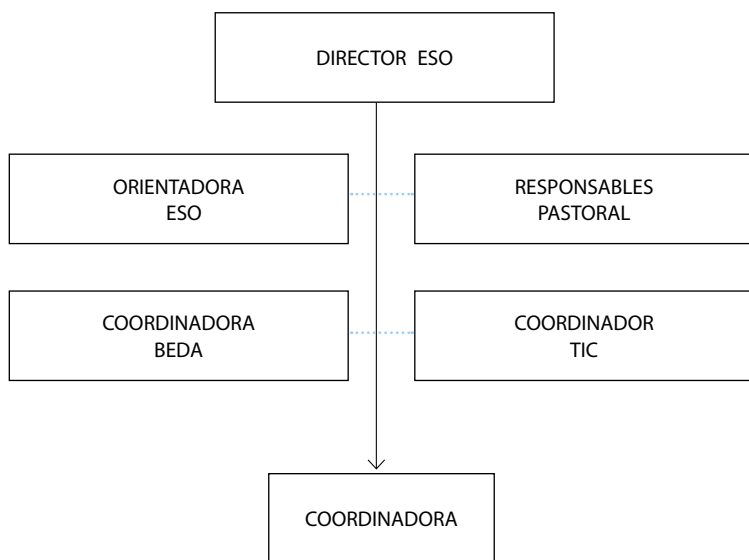

1. OBJETIVO GENERAL

“Compartiendo el espíritu de familia,
promovemos la Vida que nace del evangelio de Jesús.”

2. PROGRAMACIÓN GENERAL ANUAL

COMUNIDAD EDUCATIVA

Objetivo

«Fomentar la actitud de crear a partir de los conocimientos adquiridos y que las experiencias se compartan en la CEP».

Líneas de acción

- ⊙ Promoviendo espacios y tiempos para la elaboración de proyectos en las distintas asignaturas.
- ⊙ Dando a conocer las experiencias conseguidas por los propios protagonistas a toda la CEP.

DIMENSIÓN DE LA EDUCACIÓN A LA FE

Objetivo

«Prolongar el espíritu de familia en la CEP».

Líneas de acción

- ⊙ Acompañando a los alumnos hacia el encuentro con el mensaje de Jesús.
- ⊙ Dando a conocer los valores de familia del evangelio.
- ⊙ Proponiendo el espíritu de familia tomando a María Auxiliadora como madre y maestra.

DIMENSIÓN EDUCATIVO-CULTURAL

Objetivo

«Integrar el modelo de vida evangélico en el proceso de formación personal».

Líneas de acción

- ⊙ Trabajando la solidaridad formando equipos colaborativos, respetando la diversidad.

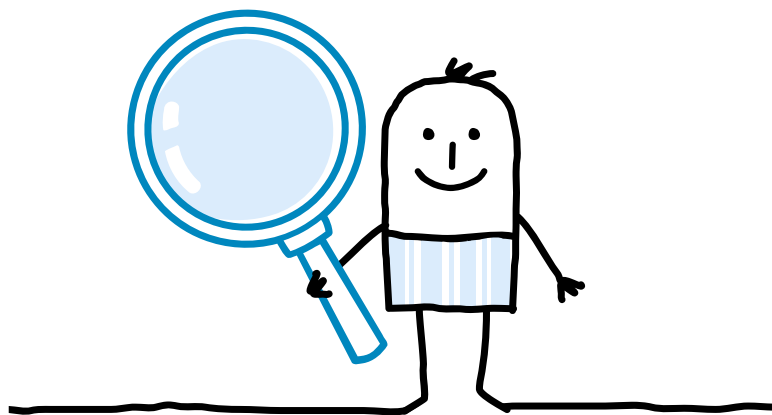

- ⦿ Favoreciendo la libre expresión de ideas y pensamientos por medio de estrategias que fomenten el respeto la igualdad y el compañerismo.
- ⦿ Potenciando la responsabilidad en el proceso de formación, para convertirse en personas comprometidas.

DIMENSIÓN DE LA EXPERIENCIA ASOCIATIVA

Objetivo

“Compartir experiencias de vida en la CEP”.

Líneas de acción

- ⦿ Facilitando espacios y tiempos de encuentro.
- ⦿ Aprovechando los momentos cotidianos para el diálogo.
- ⦿ Seguir fomentando el trabajo en equipo.

DIMENSIÓN VOCACIONAL

Objetivo

“Orientar y acompañar en su proyecto de vida”.

Líneas de acción

- ⦿ Tomando como referencia los valores del evangelio.
- ⦿ Apoyándonos en la familia como inicio de este proyecto.
- ⦿ Cuidando las relaciones entre todos los miembros de la CEP.
- ⦿ Formando a la CEP en el proyecto de vida salesiano



3. ORGANIZACIÓN ESCOLAR

DIRECTOR de la OBRA SALESIANA:
DIRECTOR GENERAL:
DIRECTOR PEDAGÓGICO (ESO):
ADMINISTRADOR:
SECRETARÍA:

D. Iñaki Lete Lizaso
D. Luis Alberto Guijarro Rojo
D. Manuel Pinto González
D. Francisco Javier González
D^a Blanca Sánchez Doménech

EQUIPO DIRECTIVO

Director de la Obra Salesiana
Director General
Administrador
Director Pedagógico de EI-EP
Director Pedagógico de ESO
Directora Pedagógica de Bachillerato
Director Pedagógico de FP
Coordinador de Pastoral del Centro
Coordinadora de Pastoral de EI
Coordinadora de Pastoral de EP
Coordinadora de Pastoral ESO 1º Ciclo
Coordinador de Pastoral ESO 2º Ciclo
Coordinador de Pastoral Bachillerato
Coordinadora de Pastoral de FPB
Coordinadora Pedagógica de EI
Coordinadora Pedagógica de ESO
Coordinadora de FPB/ACEs
Coordinador GS
Coordinador GM
Responsable de Calidad del Centro

D. Iñaki Lete Lizaso
D. Luis Alberto Guijarro Rojo
D. Francisco Javier González
D. Juan Manuel González Serrano
D. Manuel Pinto González
D^a Ana Isabel Sanz Marchán
D. Mariano Garrido García
D. Santiago García Mourelo
D^a Idoya Lama López
D^a Vanesa Cabero Pérez
D^a María Pilar Sainz de Hícar
D. David Marugán Rivera
D. Juan Luis Herrero Sánchez
D^a Lidia Riveiro Sánchez
D^a Pilar Barahona Arribas
D^a Teresa Castellón Martínez
D^a Belén Martín Raboso
D. Isidro Conde Hernández
D. Pablo Hernanz Goas
D^a Mercedes Marugán Rivera

COMITÉ EJECUTIVO

Director General
Administrador
Director Pedagógico de EI-EP
Director Pedagógico de ESO
Directora Pedagógica de Bachillerato
Director Pedagógico de FPE

D. Luis Alberto Guijarro Rojo
D. Francisco Javier González
D. Juan Manuel González Serrano
D. Manuel Pinto González
D^a Ana Isabel Sanz Marchán
D. Mariano Garrido García

CONSEJO ESCOLAR DE LA COMUNIDAD EDUCATIVA

Director Pedagógico de EI-EP

D. Juan Manuel González Serrano (Presidente)

Director Pedagógico de ESO

D. Manuel Pinto González

Director Pedagógico de FPE

D. Mariano Garrido García

Representante del Titular

D. Luis Alberto Guijarro Rojo

Representantes de Profesores:

D^a Isabel Castro Arellano

D. Luis Miguel García Pinilla

D. Cruz Javier Rodríguez Acevedo

D^a Blanca Valverde Martín

Representantes de Padres:

D^a Isabel Alonso Ruiz

D. Juan Rafael García Troyano

D. Enrique Mayor Moral

D^a Noelia Rata Cepero

Representantes de Alumnos:

D. Jaime León Fernández

D. Alejandro López García

Representante del Personal de A.S.

Don Rafael Carlos Balbás Lucio

Secretario:

D. Cruz Javier Rodríguez Acevedo

EQUIPO COORDINADOR DEL SISTEMA DE GESTIÓN DE CALIDAD

Director General

D. Luis Alberto Guijarro Rojo

RAC

D^a Mercedes Marugán Rivera

Directores Pedagógicos y un miembro de cada sección

ASOCIACIONES

- ⦿ Asociación de Padres y Madres de Alumnos

Presidente: D^a Noelia Rata Cepero

(Atención al Público: miércoles de 17,00 h a 19,00 h)

- ⦿ Asociación de Antiguos Alumnos

Presidente: D. Jesús García Herrera

Consiliario: D. José Antonio López-Manzanares

(Atención al Público: martes de 17,00 h a 19,30 h)

ADMINISTRACIÓN Y SERVICIOS

ADMINISTRACIÓN

D^a Concepción García Arcos

D^a Inmaculada Mora Pascual-Muerte

D^a Leticia González Rivas

D^a Mercedes Marugán Rivera (RAC, P. Datos)

SECRETARÍA GENERAL

D^a. Blanca N. Sánchez Doménech

D^a María José Díez Boldo

D. Rafael Carlos Balbás Lucio

SECRETARÍA DE CURSOS (SFCO)

MENSAJERÍA

RECEPCIÓN

ALMACÉN (Electrónica)

RED (EI-EP-BACH)

MANTENIMIENTO

D. Félix Ortega Pérez

D. Jesús Rodríguez Fernández

Empresa IRIS

D. Manuel Luna

D^a Claudia Cano Jacobo

D. Luis Garrido García

D. Jorge Garrido Pasero

D. Jesús Vahillo Jiménez

D. Fernando Salomón Aranda

ACTIVIDADES

Deporte extraescolar:

Oratorio - Centro Juvenil:

Cursos de formación continua y ocupacional:

Comedor escolar

D. Javier Félix Fernández

D. Santiago García Mourelo)

D. José Luis Esquivias

(Empresa SERUNIÓN)

BIBLIOTECA

Responsables:

D^a Elena Barrero Príncipe

4. HORARIO

08,20 Buenos días

1^a - 08,30 a 09,25 1^a Clase

2^a - 09,25 a 10,20 2^a Clase

3^a - 10,20 a 11,10 3^a Clase

11,10 a 11,40 Descanso

4^a - 11,40 a 12,35 4^a Clase

5^a - 12,35 a 13,30 5^a Clase

6^a - 13,30 a 14,20 6^a Clase

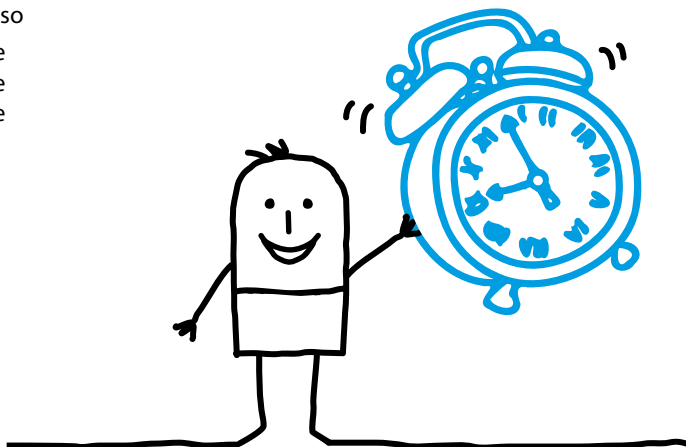

5. CLAUSTRO DE PROFESORES ESO

D ^a María Alarcón Alarcón	D. Luis Alberto Guijarro Rojo
D ^a Silvia Alonso Martínez	D. Iñaki Lete Lizaso
D. Juan Luis Bengoa García	D. Axel MahlauEnge
D ^a Ana Isabel Berrendo Cabrejas	D. Carlos Martín Canales
D ^a Teresa Castellón Martínez	D. David Marugán Rivera
D. Corina Cora Cornelia	D. Antonio Orol González
D. Félix Delgado Planas	D. Álvaro Pérez Díez
D ^a Beatriz Esteban Canora	D. Manuel Pinto González
D ^a Asunción Fernández Acosta	D. Andrés Ramos Rodríguez
D ^a Irene Fernández Caro	D. Cruz Javier Rodríguez Acevedo
D ^a Hermila Galindo Sánchez	D ^a Eulalia Rivero Martínez
D ^a Noemí Gallego Herrera	D ^a Dolores Ruiz Serrano
D. Jesús García González	D ^a M ^a Luisa Rodríguez Jiménez
D. David GareaCarballedo	D ^a Raquel Rueda Granda
D ^a Gema Gil Vidal	D ^a María Sainz Hicar
D. Julián Gómez Martín	D. Luis Uriarte González
D ^a Marina Gude García-Cano	D. Alberto Velasco Rozada

Nota: Las horas de visita de cada director pedagógico, tutores y profesores se detallarán a principios de curso. Se aconseja pedir cita a cada profesor por medio del alumno.

6. COMISIÓN PEDAGÓGICA

Director Pedagógico
Coordinadora pedagógica
Orientadora ESO
Coordinadores de Pastoral ESO

D. Manuel Pinto González
D^a Teresa Castellón Martínez
D^a María Alarcón Alarcón
D^a María Pilar Sainz de Hícar
D. David Marugán Rivera

7. EQUIPO DE PASTORAL

Coordinadora de Pastoral ESO 1º Ciclo
Coordinador de Pastoral ESO 2º Ciclo
Colaboradores

D^a María Pilar Sainz de Hícar
D. David Marugán Rivera

8. NORMAS DE CONVIVENCIA

- ⊙ La puntualidad favorece el rendimiento escolar. Todo retraso o ausencia debe ser justificado convenientemente. (*Educamos*). Se tomarán medidas disciplinarias.
- ⊙ Las faltas de asistencia sin justificar se darán a conocer a la familia y se tomarán las medidas acordadas por el Claustro de Profesores
- ⊙ No subir a las clases en tiempos de recreo o no lectivos.
- ⊙ No salir al pasillo ni al baño entre clases.
- ⊙ No asomarse por las ventanas ni arrojar objetos al exterior.
- ⊙ Según la normativa legal del Ministerio de Educación y Cultura, está prohibido fumar dentro del recinto del Colegio.
- ⊙ Quedan prohibidos en clase los comestibles y masticables.
- ⊙ Por respeto a los demás, se ha de mantener ordenada la mesa, el laboratorio y demás instalaciones.
- ⊙ Los buenos modales, en vocabulario y actitudes deben ser testimonio de la buena educación. Así mismo el vestido debe ser el adecuado. **(No ropa deportiva; No tirantes; No transparencias; No mini-shorts; No minifalda).**
- ⊙ Realizar cada día los deberes indicados y traer el material necesario; en caso contrario, se comunicará a la familia por escrito y se aplicará la pertinente sanción.
- ⊙ Quedan prohibidos los materiales no escolares: láser, navajas, Teléfonos móviles...etc.
- ⊙ La falsificación de documentos o firmas es falta grave y será severamente sancionada.
- ⊙ Copiar en una prueba o ejercicio, se considerará como falta grave.
- ⊙ Para salir del Centro durante el horario lectivo es necesario solicitar autorización del Director Pedagógico.



9. NORMAS PARA EL USO CORRECTO DE LAS TABLETS

Internet es una potente herramienta, y como tal tiene sus pros y sus contras. Es necesario que los alumnos y alumnas aprendan a utilizarla de manera segura y responsable, para lo que debemos facilitarles **algunos consejos** en el formato de normas para el buen uso.

1. Los alumnos y las alumnas **son responsables** del cuidado y buen uso de las tabletas, y deberán cuidar mantenerlas con la configuración recomendada por el centro.
2. Los padres y madres o tutores, **velarán a diario** del uso que sus hijos realizan con las tabletas.

3. La tablet estará configurada con una **única cuenta de correo electrónico**, y ésta siempre será la que el Centro proporciona al alumno dentro del dominio **“Salesianos Atocha”**.
4. Las aplicaciones o apps que se instalen en las tabletas siempre será con la **supervisión de un profesor o profesora** de Salesianos Atocha.
5. En ningún caso el alumno **prestará** su tableta a un compañero, así como tampoco usará, bajo ningún motivo, la tableta de un compañero o compañera.
6. Los alumnos y las alumnas trasladarán siempre sus **tabletas en sus fundas**, y velarán por traerla cada día al colegio con la **batería bien cargada**.
7. En las clases, las tabletas **solamente se conectarán** cuando el profesor lo autorice.
8. Al navegar por Internet, tanto en el centro como fuera de él, únicamente se accederá a las páginas que **haya indicado el profesorado** o se recomiende en el libro digital.
9. Las comunicaciones on-line se realizarán siempre con el **adecuado respeto** a las demás personas, observando las reglas de “netiquette” propias de estas redes y cuidando de la propia “identidad digital”.

10. CALENDARIO ESCOLAR

SEPTIEMBRE de 2016

«MI VIDA... NUEVA TEMPORADA» // “MY LIFE... NEW SEASON”

- | | | |
|----------|-----------|---|
| J | 1 | Misa de inicio de curso (09.00). Reunión General de todo el personal (10.00)
ESO: Exámenes |
| V | 2 | Reunión de Directores Pedagógicos
Presentación de recursos digitales EDEBE
ESO: Exámenes |
| L | 5 | Equipo de Calidad
ESO: Juntas de Evaluación |
| M | 6 | Equipo de Comunicación
Coordinadores de Pastoral
Entrega de notas ESO |
| X | 7 | Reunión de Directores Pedagógicos y Coordinadores de Pastoral
R. Tutores. / R. Departamentos
Equipo Directivo (17.00 h) |
| J | 8 | ESO: Formación |
| V | 9 | ESO: Claustro de Organización del curso |
| S | 10 | Retiro trimestral. |
| L | 12 | Consejo Inspectorial
ESO Comienzo de curso (9:30 1º - 12:30 2º-3º-4º) |
| X | 14 | ESO: Reunión de padres de 1º ESO (17:30 Hs)
Consejo Escolar (17.00 h) |
| J | 15 | Coordinadores Generales de Pastoral (Zona Madrid) |
| X | 21 | ESO: Reunión de padres de 2º-3º-4º (17:30 Hs) Comisión Pedagógica |

- J 22** Equipo de Calidad
Equipo de Marketing (15.30)
Equipo de Medio Ambiente (17:00)
- V 23** ESO: Día de la tutoría 1º de ESO. Celebración religiosa inicio curso
- X 28** R. de Tutores
- J 29** Coordinadores de Pastoral: seminario

OCTUBRE de 2016

«MI VIDA... COMPARTIDA» // "MY LIFE... SHARED"

- M 4** ESO: Inicio Test 1º de ESO
 - X 5** Departamentos.
 - J 6** Directores Pedagógicos
Coordinadores de Pastoral: seminario
 - L 10** Entrega de notas a tutores
 - M 11** ESO: Evaluación Inicial. (1º) ESO
 - X 12** Fiesta del Pilar
 - J 13** Equipo de Calidad
Coordinadores de Pastoral: Camino de Santiago
ESO: Evaluación Inicial. (2º-3º-4º) ESO
 - L 17** Inicio de la Campaña del Domund
 - X 19** Atención a padres
 - J 20** Buenos días conjuntos.
Coordinadores de Pastoral y Orientación
 - V 21** Finaliza Campaña DOMUND
 - X 26** Reunión de Equipo de Orientadores del Centro. Claustro.
Equipo Directivo (17.00)
 - J 27** Coordinadores de Pastoral: seminario
- En este mes vendrán los compañeros del intercambio de Alemania. Estos meses se encuentran en Irlanda los compañeros del Inmersión Lingüística.

NOVIEMBRE de 2016

«MI VIDA... EN ARMONÍA» // "MY LIFE... IN HARMONY"

- M 1** Todos los Santos
- X 2** SIMULACRO (Primera quincena de Noviembre)
Inicio de campaña del Camino de Santiago. Calidad. Celebración Día de los Difuntos y de Todos los Santos
- J 3** Directores Pedagógicos
Coordinadores de Pastoral: seminario
- D 6** Reunión de Directores (6-7-8)
- X 9** Fiesta de la Almudena
- J 10** Equipo de Calidad
Equipo de Marketing (15.30)
- X 16** Tutores.
- J 17** Coordinadores de Pastoral
- L 21** ESO: Semana de celebración de Sta. Cecilia. Inicio de jornadas de la Paz
- X 23** Departamentos

- J 24** Equipo de Calidad
Equipo de Marketing (15.30)
- L 28** ESO: Celebraciones de Adviento
- X 30** Reunión de Equipo de Orientadores del centro. Atención a padres.

DICIEMBRE de 2016

«MI VIDA... LUZ». ADVIENTO // MY LIFE... LIGHT". ADVENT

- J 1** Directores Pedagógicos
Coordinadores de Pastoral: seminario
Equipo Directivo (17.00)
- M 6** Fiesta de la Constitución
- X 7** Claustro.
- J 8** Fiesta de la Inmaculada
- V 9** No Lectivo.
ESO: Notas en el Sistema
- L 12** Ambientación de la Navidad. Operación Kilo
- X 14** ESO: Junta de Evaluación 2º Ciclo
- J 15** Coordinadores de Pastoral
Equipo de Calidad
ESO: Junta de Evaluación 1er Ciclo ESO
- S 17** Retiro Trimestral
- M 20** ESO: Entrega de notas y Test a 1º de ESO
- X 21** ESO: Entrega de notas a 2º-3º-4º ESO
- V 23** Comienzo de vacaciones de Navidad
- D 25** NAVIDAD

En este primer trimestre se tendrá Animación a la lectura; teatro y proyecto en inglés; convivencias

ENERO de 2017

«MI VIDA... MENSAJE DIRECTO». DON BOSCO // "MY LIFE... DIRECT MESSAGE". DON BOSCO

- L 9** Inicio de actividad lectiva
- M 10** ESO: Aplicación de test a 4º de ESO
- X 11** Calidad
- J 12** Directores Pedagógicos
Coordinadores de Pastoral: seminario
Equipo de Medio Ambiente (17:00)
- D 15** ESO: Viaje a la nieve (1º ESO)
- L 16** ESO: Semana Vocacional
- X 18** Tutores
- J 19** Equipo de Calidad
Coordinadores Generales de Pastoral (Zona Madrid)
- X 25** Reunión equipo de orientadores de centro. Departamentos
- J 26** Coordinadores de Pastoral
- D 29** XLVIII Cross Municipal Don Bosco–Carabanchel
- L 30** ESO: Festival D. Bosco
- M 31** SAN JUAN BOSCO

FEBRERO de 2017

«MI VIDA... COMPARTIDA» // "MY LIFE... SHARED"

- X 1** Atención a padres
 - J 2** Directores Pedagógicos
Coordinadores de Pastoral: seminario
Reunión informativa (padres) Camino de Santiago (18.30 Centro Don Bosco)
Equipo de Marketing: Puertas Abiertas (15.30)
 - L 6** Campaña Manos Unidas
 - M 7** Auditoría de Calidad
 - X 8** Claustro.
Equipo Directivo (17.00)
 - J 9** Equipo de Calidad
 - X 15** Calidad
Consejo Escolar (17.00)
 - J 16** Coordinadores Pastoral y orientación
 - V 17** No lectivo
 - X 22** ESO: Entrega de test a 4º ESO. Comisión Pedagógica
 - J 23** Coordinadores de Pastoral: seminario Puertas Abiertas
 - V 24** Ejercicios Espirituales Personal del Centro + Centro Juvenil
 - S 25** Ejercicios Espirituales Personal del Centro + Centro Juvenil
 - D 26** Ejercicios Espirituales Personal del Centro + Centro Juvenil
- En este mes se comienza la orientación para los alumnos de 4º. Vienen los compañeros del intercambio de Irlanda.

MARZO de 2017

«MI VIDA... ACTUALIZA». CUARESMA // "MY LIFE... UPDATE": LENT

- X 1** MIÉRCOLES DE CENIZA. Tutores
- J 2** Directores Pedagógicos
Coordinadores de Pastoral: seminario Puertas Abiertas
Camino de Santiago: Reunión de profesores -Acompañantes 14.30
- L 6** Semana de la misericordia
- M 7** Semana de la misericordia
- X 8** Semana de la misericordia. Departamentos
- J 9** Semana de la misericordia
Equipo de Calidad
Coordinadores Pastoral ESO-Bach (9-10)
Camino de Santiago: Reunión de profesores -Acompañantes 14.30
- V 10** Semana de la misericordia
Coordinadores Pastoral ESO-Bach (9-10)
- S 11** Jornada de Puertas Abiertas
- X 15** Atención a padres.
- J 16** Pedagógicos y Coordinadores de Pastoral
Camino de Santiago: Reunión de profesores -Acompañantes 14.30
- V 17** ESO: Notas en el Sistema
- M 21** ESO: Juntas de Evaluación 1º Ciclo

- X 22** ESO: Juntas de Evaluación 2º Ciclo
Equipo Directivo (17.00)
- J 23** Coordinadores de Pastoral: seminario
Camino de Santiago: Reunión de profesores -Acompañantes 14.30
- L 27** ESO: Semana de entrega de notas.
- X 29** Celebración del envío Camino de Santiago 18.30. Claustro

En este mes visitarán Caen los alumnos del intercambio de Francia y Roma los de C.Clásica. En este segundo trimestre se tendrá Animación a la lectura, teatro y proyecto en inglés.

Convivencias 3º - 4. Jornada Cultural. Olimpiada Matemática. Visitarán Inglaterra los de 4º.

ABRIL de 2017

«MI VIDA...AL 100%». PASCUA // "MY LIFE... AT 100%". EASTER

- S 1** Camino de Santiago
- D 2** Camino de Santiago
- L 3** Camino de Santiago
- M 4** Camino de Santiago
- X 5** Camino de Santiago. Calidad
- J 6** Camino de Santiago
Directores Pedagógicos
- V 7** No Lectivo
Camino de Santiago
- S 8** Camino de Santiago
- D 9** DOMINGO DE RAMOS
- J 13** JUEVES SANTO
- V 14** VIERNES SANTO
- S 15** SÁBADO SANTO
- D 16** DOMINGO DE RESURRECCIÓN
- L 17** No Lectivo
- M 18** Inicio de actividad lectiva
- X 19** Tutores
- J 20** Equipo de Calidad
Equipo de medio Ambiente (17:00)
- X 26** Departamentos.
- J 27** Coordinadores de Pastoral
Encuentro Post-Camino de Santiago 14.30

En este mes se tendrá la obra de teatro en español (1º-2º-3º) y lectura de Quijote.

MAYO de 2017

«MI VIDA... CONTIGO, MARÍA» // "MY LIFE... WITH YOU, MARY"

- X 3** Ambientación al Mes de María Auxiliadora. Presentación Objetivos Solidarios.
Atención a padres
- J 4** Directores Pedagógicos
Coordinadores de Pastoral: seminario
Equipo de Marketing: Evaluación (15.30)
- S 6** Fiesta Inspectorial
- X 10** Claustro
Equipo Directivo (17.00)

- J 11** Equipo de Calidad
- L 15** San Isidro
- X 17** Calidad
- J 18** Coordinadores Generales de Pastoral (Zona Madrid)
- X 24** MARÍA AUXILIADORA
- J 25** Pedagógicos y Coordinadores de Pastoral
- V 26** ESO: Rutas
- X 31** Reunión equipo de Orientadores del centro. Tutores.

En este mes se llevará a cabo el Intercambio con Friburgo (allí). Intercambio de francés (aquí); intercambio de Irlanda(allí); Vendrán los compañeros del intercambio de Londres y de Roma.

JUNIO de 2017

«MI VIDA... GRATITUD» // "MY LIFE... GRATITUDE"

- J 1** Coordinadores de Pastoral: seminario
Directores Pedagógicos
- D 4** Reunión de Directores (4-6)
- X 7** Claustro
- J 8** Equipo de Calidad
Equipo de Medio Ambiente (17:00)
- X 14** Calidad
- J 15** Coordinadores de Pastoral
- X 21** ESO: Notas en el sistema
- J 22** Coordinadores de Pastoral: seminario
Fin de las actividades lectivas
ESO: Clausura de curso de 1º, 2º y 3º(mañana) y 4º (tarde) ESO
- V 23** Juntas Evaluación ESO
- S 24** Retiro Trimestral
- L 26** Memoria / Fichas de verano / Departamentos
- M 27** ESO: Tutores /Entrega de notas a padres
- X 28** Revisión de la P.G.A / Programación del nuevo curso.
- J 29** Equipo Directivo (11.00) Consejo Escolar (13.00). Aprobación de Memoria
- V 30** Convivencia Profesorado

Durante el último trimestre se realizará Animación a la lectura; teatro y proyecto en inglés

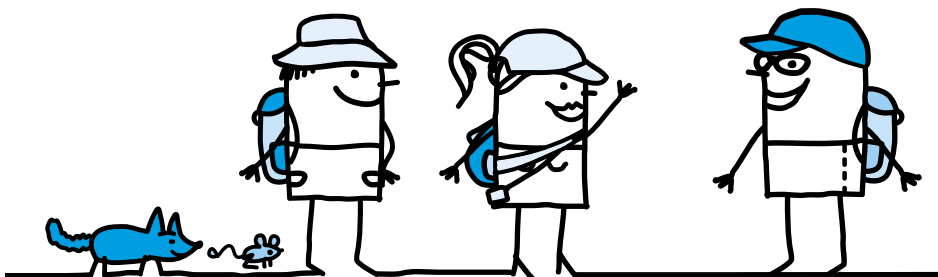



CREA



SUBE



COMPARTE



CELEBRA